

TRĘCIO AUKŠTO PLANAS M1:100

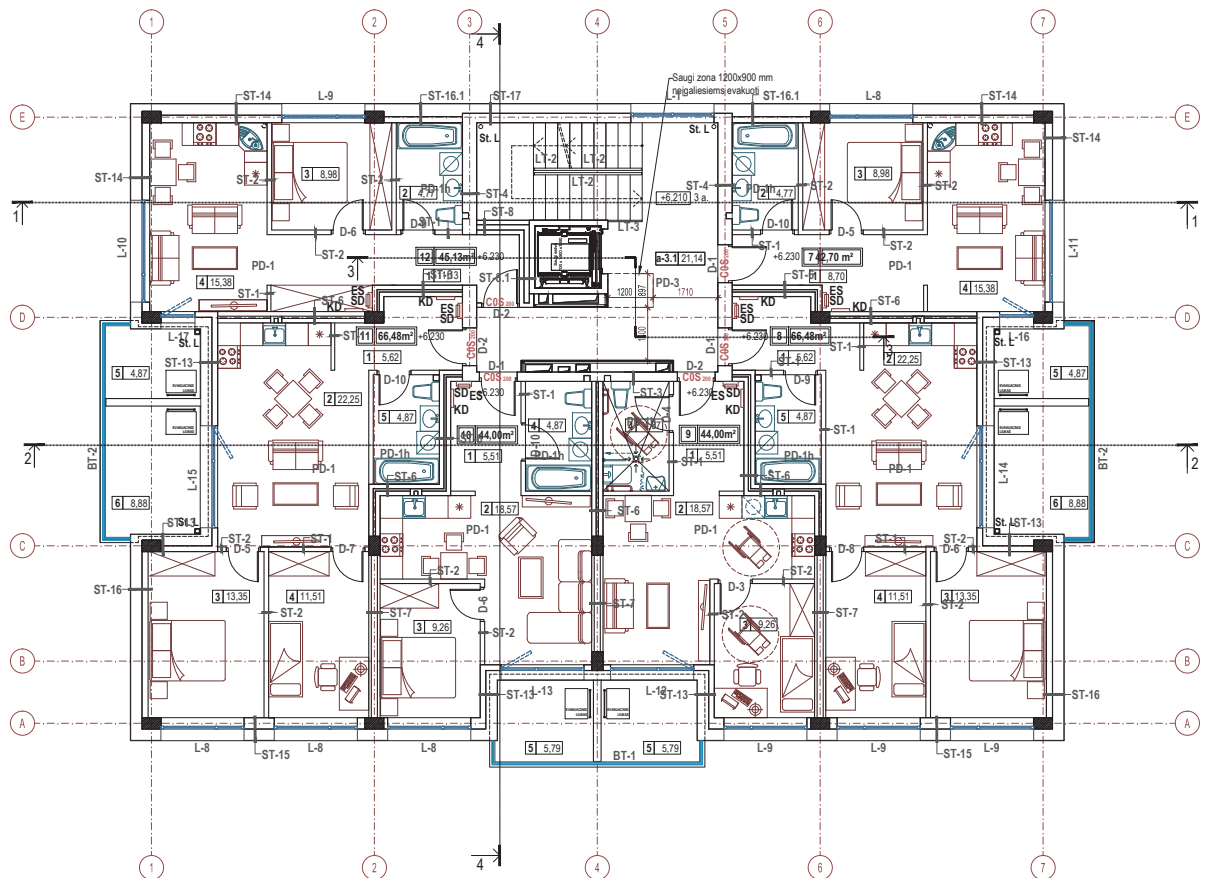

TRĘCIO AUKŠTO PATALPŲ EKSPLIKACIJA

PAT. NR.	2-JŲ KAMB. BUTAS NR.7	PLOTAS
1	HOLAS	8.70 m²
2	VONIOS KAMBARYS	4.77 m²
3	MIEGAMASIS	8.98 m²
4	GYV. KAMBARYS SU VIRT. ZONA	15.38 m²
5	ISTIKLINTAS BALKONAS	4.87 m²
7-a	BUTO GYVENAMASIS PLOTAS	24.36 m²
7-b	BUTO NAUDING. PAGALBINIS PLOTAS	13.47 m²
7-c	BUTO BENDRASIS PLOTAS SU BALKONU	42.70 m²

PAT. NR.	3-JŲ KAMB. BUTAI NR.8, NR.11	PLOTAS
1	KORIDORIUS	5.62 m²
2	GYV. KAMBARYS SU VIRT. ZONA	22.25 m²
3	MIEGAMASIS	13.35 m²
4	MIEGAMASIS	11.51 m²
5	VONIOS KAMBARYS	4.87 m²
6	ISTIKLINTAS BALKONAS	8.88 m²
8-a (11-a)	BUTO GYVENAMASIS PLOTAS	47.11 m²
8-a (11-a)	BUTO NAUDING. PAGALBINIS PLOTAS	10.49 m²
8-a (11-a)	BUTO BENDR. PLOTAS SU BALKONU	66.48 m²

PAT. NR.	2-JŲ KAMB. BUTAI: NR.9 - PRITAIKYTAS ŽŪN POREIKIAMS	PLOTAS
1	KORIDORIUS	5.51 m²
2	GYV. KAMBARYS SU VIRT. ZONA	18.57 m²
3	MIEGAMASIS	9.26 m²
4	VONIOS KAMBARYS	4.87 m²
5	ISTIKLINTAS BALKONAS	5.79 m²
9-a (10-a)	BUTO GYVENAMASIS PLOTAS	27.83 m²
9-a (10-a)	BUTO NAUDING. PAGALBINIS PLOTAS	10.38 m²
9-a (10-a)	BUTO BENDR. PLOTAS SU BALKONU	44.00 m²

PAT. NR.	2-JŲ KAMB. BUTAS NR.12	PLOTAS
1	HOLAS	11.13 m²
2	VONIOS KAMBARYS	4.77 m²
3	MIEGAMASIS	8.98 m²
4	GYV. KAMBARYS SU VIRT. ZONA	15.38 m²
5	ISTIKLINTAS BALKONAS	4.87 m²
12-a	BUTO GYVENAMASIS PLOTAS	24.36 m²
12-a	BUTO NAUDING. PAGALBINIS PLOTAS	15.99 m²
12-a	BUTO BENDRASIS PLOTAS SU BALKONU	45.13 m²
b-3.1	LAIPTINĖS, LIFTO HOLAS	21.14 m²

TRĘCIO AUKŠTO RODIKLIAI	PLOTAS
BUTŲ GYVENAMASIS PLOTAS	198.60 m²
BUTŲ PAGALBINIS PLOTAS	71.11 m²
BUTŲ NAUDINGASIS PLOTAS	269.71 m²
BUTŲ BALKONŲ PLOTAS	39.08 m²
BUTŲ BENDRASIS PLOTAS (SU BALKONAIS)	308.79 m²
BENDRŲ PATALPŲ PLOTAS	21.14 m²
AUKŠTO BENDRASIS PLOTAS	329.93 m²

PASTATO 03 (04,05) RODIKLIAI	PLOTAS
BUTŲ GYVENAMASIS PLOTAS	1101.27 m²
BUTŲ PAGALBINIS PLOTAS	389.35 m²
BUTŲ NAUDINGASIS PLOTAS	1490.62 m²
BUTŲ BALKONŲ TERASIŲ PLOTAS	239.03 m²
BUTŲ BENDRASIS PLOTAS (SU BALKONAIS)	1700.28 m²
BENDRO NAUDOJIMO PATALPŲ PLOTAS	226.96 m²
PASTATO BENDRASIS PLOTAS	1927.24 m²
PASTATO NAUDINGASIS PLOTAS	1639.34 m²

Objektas Nr. 03	±0.000 =66.65	
Objektas Nr. 04	±0.000 =66.15	
Objektas Nr. 05	±0.000 =65.05	

SUTARTINIAI ŽYMĖJIMAI:																					
Buto Nr. 2 57.43m² Grindų alt. ir aukštus +2.950 (2 a.) Buto plotas	<table border="0"> <tr><td>D-x</td><td>Durų žymėjimas</td><td>SD</td><td>Ryšų tinklo skirstomoji dėžutė</td></tr> <tr><td>COS_{sm}</td><td>Durų ugniatsparumas</td><td>ES</td><td>Elektrinis skaidelis</td></tr> <tr><td>L-x</td><td>Langų žymėjimas</td><td>KD</td><td>Šilumos tinklų kolekcinė dėžutė</td></tr> <tr><td>LT-x</td><td>Laiptų turėklų žymėjimas</td><td>St.L</td><td>Vandens nuvedimo nuo stogo stovas</td></tr> <tr><td>BT-x</td><td>Balkonų turėklų žymėjimas</td><td>St.K</td><td>Kanalizacijos stovas</td></tr> </table>	D-x	Durų žymėjimas	SD	Ryšų tinklo skirstomoji dėžutė	COS _{sm}	Durų ugniatsparumas	ES	Elektrinis skaidelis	L-x	Langų žymėjimas	KD	Šilumos tinklų kolekcinė dėžutė	LT-x	Laiptų turėklų žymėjimas	St.L	Vandens nuvedimo nuo stogo stovas	BT-x	Balkonų turėklų žymėjimas	St.K	Kanalizacijos stovas
D-x	Durų žymėjimas	SD	Ryšų tinklo skirstomoji dėžutė																		
COS _{sm}	Durų ugniatsparumas	ES	Elektrinis skaidelis																		
L-x	Langų žymėjimas	KD	Šilumos tinklų kolekcinė dėžutė																		
LT-x	Laiptų turėklų žymėjimas	St.L	Vandens nuvedimo nuo stogo stovas																		
BT-x	Balkonų turėklų žymėjimas	St.K	Kanalizacijos stovas																		
Patalpos Nr. 11 2.88 Patalpos plotas																					

PASTABOS:

- Visi matavimai duoti milimetrais (mm), altitudės - metrais (m). Matmenį su ženklu "x" tikslinti vietoje.
- Pastatas I ugniai atsparumo laipsnio.
- Patalpų plotai paskaičiuoti nuo apdailos paviršiaus.
- Butuose įrengiama A++ energinei klasei atitinkanti rekuperacinė vėdinimo sistema. Triukšmas slopinamas kanaliniams slopintuvais. Visi A++ energinės klasės reikalavimai pastatui išvardinti STR 2.01.02.2016 „Pastatų energinio naudingumo projektavimas ir sertifikavimas“.
- Kiekviename gyvenamajame pastate įrengiami žmonėms su negalia butai, sudarantys ne mažiau kaip 5% bendro butų pastate skaičiaus. Visų aukštų gyvenamųjų patalpų erdvės ir patalpos suprojektuotos taip, kad statinį (jo dalį) paprastoji remonto darbai galima pritaikyti riboto judumo žmonių poreikiams.
- Vidaus durų sąrašų apacia alt. 2.10 m nuo svarių grindų, įėjimo į namą - 2.20 m.
- Visus pakeitimus derinti su projekto vadovu.

0	2021.04	Statybos leidimų konkursas.
LAIDA	IŠLEIDIMO DATA	LAIDOS STATUSAS, KEITIMO PREŽASIS (JEI TAIKOMA)
KVAL. DOK. NR.	TORRAU & GIEDRAITIS STATYBOS PROJEKTO PAVADINIMAS V. P. UAB "TORRAU & GIEDRAITIS" UAB +3707322071 V. P. UAB "TORRAU & GIEDRAITIS" UAB +3707322071	
A1097	PV	M. Torrau 2021.04
A1097	SAPOV	M. Torrau 2021.04
A1235	architektas	R. Cielietis 2021.04
	STATYBOS PROJEKTO PAVADINIMAS STATYBOS NR., IR PAVADINIMAS 03 - daugiabulis (trijų ir daugiau butų) gyvenamasis namas 04 - daugiabulis (trijų ir daugiau butų) gyvenamasis namas 05 - daugiabulis (trijų ir daugiau butų) gyvenamasis namas	
	BRĖŽINIO PAVADINIMAS	
	PASTATO 03 (04, 05) TRĘCIO AUKŠTO PLANAS M 1:100 SU BALDŲ IŠDĖSTYMU IR GANINŲ ŽYMEJIMU	
LT	STATYTOJAS IR (ARBA) UŽSAKOVAS UAB "Diamet", jn.kodas:02232963	DOKUMENTO ŽYMUO 2020-09-03.04.05-TDP-SA-31
	LAPAS	LAPŲ
	1	1