



Ενημερωτικό Δελτίο
2007 - 2010
Διανέμεται Δωρεάν
ISSN 1450-3174

τα **ΕΝ ΟΙΚΩ** της Λεμεσού



Η Λεμεσός αλλαξε!

Ειδική έκδοση

τα ΕΝ ΟΙΚΩ

της Λεμεσού

Εκδότης
Δήμος Λεμεσού

Υπεύθυνος Έκδοσης
CYPRONETWORK
Consultancy Group

Επιμέλεια
Ιρέν Σαμπάγα

Νίκου Παττίχη 84, 3070 Λεμεσός
Τ.Θ. 53809, 3318 Λεμεσός
Τηλ. 25730540, Φαξ. 25730441
e-mail: marketing@cypronetwork.com
www.cypronetwork.com

ΦΩΤΟΓΡΑΦΙΚΟ ΥΛΙΚΟ

ΚΥΡΙΑΚΟΣ ΑΝΔΡΕΟΥ (Φωτορεπόρτερ)
ΦΩΤΟ ΚΟΚΟΣ
ΠΑΜΠΟΣ ΧΑΡΑΛΑΜΠΟΥΣ (Photo Market)

ΔΗΜΟΣ ΛΕΜΕΣΟΥ

www.limassolmunicipal.com.cy
Τηλεφωνικό Κέντρο - Τηλ. 25884300

ΔΙΟΙΚΗΣΗ

Γραφείο Δημάρχου, Τηλ. 25884325
Δημοτική Γραμματείας, Τηλ. 25884346

ΟΙΚΟΝΟΜΙΚΟ ΤΜΗΜΑ

Οικονομικός Διευθυντής, Τηλ. 25884500
Δημοτικοί Φόροι, Τηλ. 25884400
Δημοτικοί Τροχονόμοι, Τηλ. 25360872

ΤΕΧΝΙΚΟ ΤΜΗΜΑ

Δημοτικός Μηχανικός, Τηλ. 25884323

ΥΓΕΙΟΝΟΜΙΚΗ ΥΠΗΡΕΣΙΑ

Τηλ. 25362996

ΥΠΗΡΕΣΙΑ ΚΑΘΑΡΙΟΤΗΤΑΣ

Τηλ. 25362201

ΠΟΛΙΤΙΣΤΙΚΗ ΥΠΗΡΕΣΙΑ

Προϊσταμένη Πολιτιστικών Υπηρεσιών
Τηλ. 25343120

ΠΟΛΙΤΙΚΟΙ ΓΑΜΟΙ

Τηλ. 25884345

ΓΡΑΦΕΙΟ ΠΑΡΑΠΟΝΩΝ

Τηλ. 25884331

ΧΡΗΣΙΜΑ ΤΗΛΕΦΩΝΑ

Δημοτική Πινακοθήκη, Τηλ. 25583383
Δημοτικό Ωδείο, Τηλ. 25359667
Παττίχειο Δημοτικό Θέατρο, Τηλ. 25343341



ΠΕΡΙΕΧΟΜΕΝΑ

ΧΑΙΡΕΤΙΣΜΟΣ

Μήνυμα του Δημάρχου Ανδρέα Χρίστου Σελ. 3

ΠΑΡΑΛΙΑΚΗ ΠΕΡΙΟΧΗ

Ακτή Ολυμπίων / Ακτή Εναερίου Σελ. 4,5,6

Ακτή Ολυμπίων / Φυτίδειο Αθλητικό Κέντρο(ΓΣΟ) Σελ. 7

Φυτίδειο Αθλητικό Κέντρο(ΓΣΟ) Σελ. 8

ΒΕΛΤΙΩΤΙΚΑ ΕΡΓΑ

Ράμπα Καθέλκυσης Σκαφών κ.ά. Σελ. 9

Έργα Εξωραϊσμού Τ/Κ Συνοικίας Σελ. 10

Γήπεδο Αγ. Αντωνίου / Παλιό Λιμάνι Σελ. 11

Υδατόπυργος Σελ. 12

Γέφυρα / Ξενώνας Νέων / Δημοτικές Κατοικίες Σελ. 13

Αγία Φύλα Σελ. 14

Αγία Φύλα - Αντισταθμιστικά Έργα Σελ. 15

Οδικά Έργα Σελ. 16

Διάνοιξη Δρόμων / Οδικά Έργα Σελ. 17

Χώροι Πρασίνου Σελ. 18

Ζωολογικός Κήπος Σελ. 19

Διάφορα Σελ. 20

Καθαριότητα Σελ. 21

ΠΑΤΤΙΧΕΙΟ ΙΣΤΟΡΙΚΟ ΑΡΧΕΙΟ, ΜΟΥΣΕΙΟ, ΚΕΝΤΡΟ ΜΕΛΕΤΩΝ

Παττίχειο Ιστορικό Αρχείο, Μουσείο και
Κέντρο Μελετών Λεμεσού Σελ. 22

ΠΟΛΙΤΙΣΜΟΣ

Δημοτικό Πολιτιστικό Κέντρο
"Πάνος Σολομωνίδης" Σελ. 23

ΠΡΟΓΡΑΜΜΑΤΑ

Ποταμός Γαρύλλης-Γραμμικό Πάρκο κ.ά. Σελ. 24
Κοινωνικά Σελ. 25

ΣΥΝΟΙΚΙΑΚΑ ΣΥΜΒΟΥΛΙΑ

Συνοικιακά Συμβούλια / Junior Eurovision Σελ. 26

ΠΟΛΙΤΙΣΤΙΚΕΣ ΕΚΔΗΛΩΣΕΙΣ

Καρναβάλι, Γιορτή του Κρασιού κ.ά. Σελ. 27

Ο ΠΟΛΙΤΗΣ ΣΥΜΜΕΤΕΧΕΙ

Δημοτικό Κέντρο Χορού κ.ά. Σελ. 28

ΔΙΑΦΟΡΑ ΕΡΓΑ

Νέα Γραφεία / Δημοτικά Κτίρια Σελ. 29

ΆΛΛΑ ΕΡΓΑ / ΆΛΛΕΣ ΔΡΑΣΤΗΡΙΟΤΗΤΕΣ Σελ. 30,31



“

...Τίποτε από όλα αυτά δε θα γινόταν πραγματικότητα χωρίς τη συλλογική δουλειά και την εργατικότητα που επέδειξε το δημοτικό συμβούλιο...

”



**Αγαπητοί συμπολίτες,
Αγαπητές συμπολίτισσες,**

Είμαι ιδιαίτερα χαρούμενος αλλά και πολύ περήφανος που επικοινωνώ μαζί σας για άλλη μια φορά μέσω του περιοδικού του Δήμου Λεμεσού «Τα Εν Οίκω», που τόσο θερμά έχετε αγκαλιάσει. Σε αυτό το τεύχος έχουμε καταγράψει αρκετά από τα έργα που έγιναν, αλλά και η καθημερινή περιδιάβαση στην πόλη μας επιτρέπει πλέον ένα αίσθημα ικανοποίησης και περηφάνειας. Στο περιοδικό που κρατάτε στα χέρια σας θα δείτε πολλά που έκαναν την πόλη μας ν'αλλάξει. Γιατί η Λεμεσός μας άλλαξε! Έγινε ομορφότερη και κομψότερη. Μια κοσμοπολίτικη Ευρωπαϊκή πόλη. Έγινε το καμάρι μας! Τίποτε από όλα αυτά δε θα γινόταν πραγματικότητα χωρίς τη συλλογική δουλειά και την εργατικότητα που επέδειξε το δημοτικό συμβούλιο. Με συντονισμένες και προσεκτικά μελετημένες ενέργειες και σε αγαστή συνεργασία με τις τοπικές αρχές και δημόσιους και ιδιωτικούς φορείς, η Λεμεσός του σήμερα εκσυγχρονίστηκε. Η παραλιακή λεωφόρος, από το παλιό λιμάνι μέχρι τα ανατολικά όρια έχει διαμορφωθεί σε πυρήνα κοινωνικοποίησης, δραστηριοτήτων και ψυχαγωγίας για όλους τους κατοίκους της Λεμεσού, η Ακτή Ολυμπίων η παραλιακή λεωφόρος, το Φυτίδειο, είναι μερικά από τα έργα που άλλαξαν την όψη της Λεμεσού.

Η συνέχεια έπεται! Η Λεμεσός μας θα αλλάξει ακόμη περισσότερο. Έργα τεράστιας σημασίας για την πόλη μας, για την Κύπρο αλλά και για ολόκληρη την περιοχή, ξεκίνησαν και άλλα έχουν τροχοδρομηθεί: Η αναδιαμόρφωση του παλιού λιμανιού, η Μαρίνα, η ανάπτυξη του κέντρου της πόλης, η πλήρης ανακαίνιση του Πατιχιείου Δημοτικού Θεάτρου, το γραμμικό πάρκο Γαρύλλη, το παραθαλάσσιο πάρκο (επίχωση), το Δημοτικό Πολιτιστικό Κέντρο “Πάνος Σολομωνίδης”, κ.ά.

Αν και βαδίζουμε σε καιρούς δύσκολους τα πλείστα έργα τόσο σε αναπτυξιακό όσο και σε κοινωνικό επίπεδο έχουν ολοκληρωθεί ή βρίσκονται σε τροχιά υλοποίησης.

Σας αφήνω να δείτε το τεύχος και κλείνουμε με μια υπόσχεση. Μια υπόσχεση ζωής αλλά και χρέους προς την πόλη που μας μεγάλωσε. Το ενδιαφέρον θα παραμείνει αμέριστο, η προσπάθεια αδιάκοπη. Έχουμε βάλει ψηλά τον πήχη και έχουμε ακόμη πολύ δρόμο μπροστά μας! Ένα δρόμο που θα πορευτούμε μαζί για μια ακόμη καλύτερη πόλη, για μια ακόμη πιο φιλική και όμορφη Λεμεσό.

Ανδρέας Χρίστου

Δήμαρχος Λεμεσού

Ολοκλήρωση και παράδοση έργου

Η πολεοδομική αναπροσαρμογή της Ακτής Ολυμπίων που με τους πεζόδρομους, τις συστάδες πρασίνου και τα παραλιακά αναψυκτήρια, σε συνδυασμό με το πάρκο γλυπτικής στο δυτικό άκρο, έχει προσδώσει μια ευρωπαϊκή φινέτσα στην περιοχή. Δαπάνη 1,3 εκατομμύρια ευρώ.



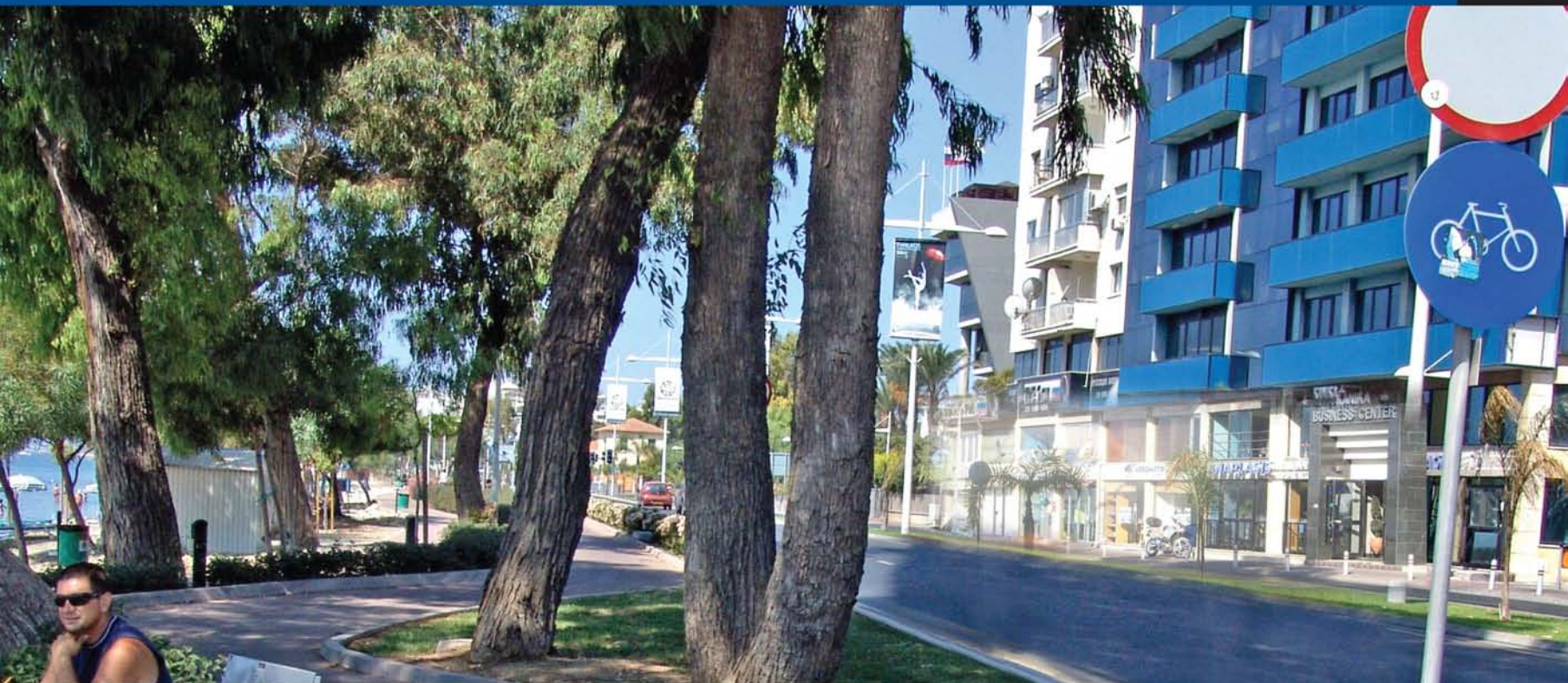

Ακτή Εναερίου



λοκληρώθηκαν τα έργα στην Ακτή Εναερίου και η περιοχή παραδόθηκε για χρήση στο κοινό τον Ιούλιο του 2009. Μικρά συμπληρωματικά έργα για βελτίωση της παραλίας διεξάγονται καθ'όλη τη διάρκεια του χρόνου .





Διευκολύνσεις για αναπήρους στην Ακτή Ολυμπίων (ράμπες αναπήρων).



ΠΟΛΕΥΘΟΜΙΚΟ ΕΡΓΟ
ΑΝΑΠΛΑΣΗ ΑΚΤΗΣ
ΕΜΠΛΟΥΤΙΣΜΟΣ ΠΑΡΑΛΙΑΣ
ΕΓΧΑΙΝΙΣΤΗΚΕ ΣΤΙΣ 28 ΙΟΥΛΙΟΥ 2009
ΑΠΟ ΤΟΝ ΥΠΟΥΡΓΟ ΕΣΩΤΕΡΙΚΩΝ
ΝΕΟΚΑΝ ΣΥΛΙΚΙΩΤΗ
ΕΠΙ ΔΗΜΑΡΧΙΑΣ ΑΝΔΡΕΑ ΧΡΙΣΤΟΥ





Σύνδεση Φυτίδειου Αθλητικού Κέντρου ΓΣΟ με την Ακτή Ολυμπίων

Το έργο παραδόθηκε εντός του 2009 και επιπλέον συμφωνήθηκε με τη ΣΥΤΑ όπως ο Οργανισμός χρηματοδοτήσει την κατασκευή γέφυρας πάνω από τον παραλιακό δρόμο που θα συνδέει το Φυτίδειο Αθλητικό Κέντρο ΓΣΟ με την Ακτή Ολυμπίων. Το έργο θα έχει κόστος περίπου 500.000 ευρώ και αναμένεται η έναρξη της κατασκευής του περί τα μέσα του 2011.





Φυτίδειο Αθλητικό Κέντρο - ΓΣΟ

Την αλλαγή της προμετωπίδας στον παραλιακό συμπληρώνει αναμφίβολα το εντυπωσιακό έργο στον χώρο του παλιού Γ.Σ.Ο. Μπορεί σήμερα να μην θυμίζει τίποτα από το ιστορικό γυμναστήριο της πόλης, αλλά σίγουρα το Φυτίδειο Αθλητικό Κέντρο, πλέον, με τις χρήσεις που περιλαμβάνει αποτελεί μια σύγχρονων προδιαγραφών υποδομή με αθλητικές και ψυχαγωγικές χρήσεις που προσφέρεται σε όλους ανεξάρτητα τους πολίτες.



Στις αθλητικές εγκαταστάσεις του Φυτίδειου Αθλητικού Κέντρου ΓΣΟ είχαν πρόσφατα την ευκαιρία να αγωνιστούν οι ποδοσφαιρικές ομάδες δημοτικών υπαλλήλων και δημοτικών συμβούλων.

Ράμπα καθέλκυσης μικρών σκαφών

Ράμπα καθέλκυσης μικρών σκαφών έναντι ξενοδοχείου «Παβεμάρ» με συνολικό κόστος 170 χιλιάδες ευρώ. Οι ιδιοκτήτες μικρών ερασιτεχνικών σκαφών μπορούν να ρίχνουν τις βάρκες τους χωρίς κινδύνους και δυσκολίες.

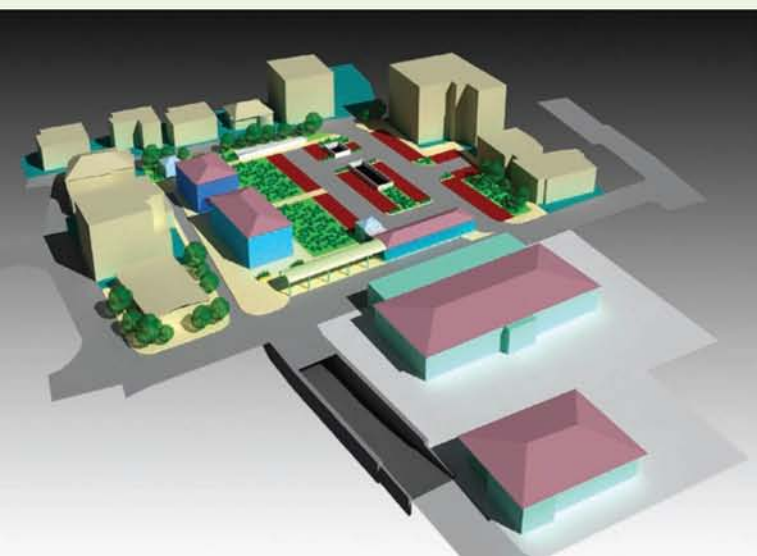
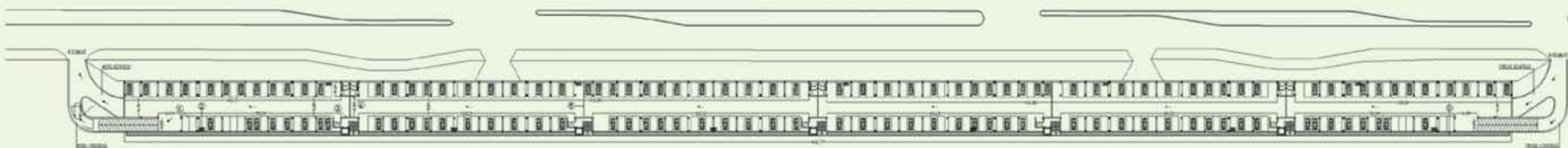

Χώροι Στάθμευσης

Μελέτη για νέα επέκταση του ανατολικότερου χώρου στάθμευσης της επίχωσης και την ένωση του με τον επόμενο το οποίο αυξάνει τη χωρητικότητα σε περίπου 100 οχήματα. Σχεδιασμός εναλλακτικής πρότασης για κατασκευή υπόγειου χώρου στάθμευσης στον πιο πάνω χώρο, χωρητικότητας περίπου 300 οχημάτων.

Έχει δοθεί θετική γνωμάτευση της Υπηρεσίας Περιβάλλοντος για τον σχεδιαζόμενο υπόγειο χώρο στάθμευσης στην οδό Ανδρέα Θεμιστοκλέους, ενώ η τεchnοοικονομική μελέτη απέδειξε τη βιωσιμότητα του έργου. Αναμένονται οι προσφορές για την εκτέλεση του έργου με τη μέθοδο Β.Ο.Τ.



Έργα Εξωραϊσμού Τ/Κ συνοικίας

Έργα εξωραϊσμού στην Τ/Κ συνοικία με πεζοδρόμια, ασφαλτοστρώσεις, διαμορφώσεις πλατειών, χώρων στάθμευσης, βελτίωση οδικού φωτισμού κ.ά., συνολικής δαπάνης 600.000 ευρώ.



Πρόσβαση έργων στην Τ/Κ συνοικία, όπως συντήρηση πλατείας έξω από το πρώην Τ/Κ Νοσοκομείο, συντήρηση όλων των δενδροστοιχιών και των αποχετεύσεων ομβρίων.

Γήπεδο Αγίου Αντωνίου

Εργο κατασκευής / αναβάθμισης δυο ποδοσφαιρικών γηπέδων, το ένα στην Τ/Κ συνοικία, πίσω από το σχολείο του Αγίου Αντωνίου και το άλλο στο χώρο δυτικά της οδού Γεωργίου Αβέρωφ. Θα χρηματοδοτηθούν από τον ΚΟΑ με συνολικό ποσό 900.000 ευρώ και θα είναι υπό τη διαχείριση του Δήμου.



Παλιό Λιμάνι

Ξεκίνησε και βρίσκεται σε πολύ καλό στάδιο το έργο της ανάπλασης του παλιού λιμανιού.





Βελτιωτικά Έργα

Συνεχίζονται τα βελτιωτικά έργα σε ολόκληρη την πόλη όπως ασφαλτοστρώσεις, διάνοιξη και σύνδεση δρόμων, διαπλατύνσεις δρόμων, ανακατασκευή πεζοδρομίων, σήμανση ποδηλατόδρομων, βελτίωση οδικού φωτισμού και δημιουργία νέων χώρων στάθμευσης. Στην τριετία που ανασκοπούμε δαπανήθηκαν για αυτούς τους σκοπούς, πάνω από 15 εκ. Ευρώ.



Υδατόπυργος

Ετοιμάζονται τα έγγραφα για τον διαγωνισμό Β.Ο.Τ για αξιοποίηση του χώρου του Υδατόπυργου με στόχο την δημιουργία νεανικού καφεενείου και χώρου ανάδειξης της ιστορίας της Υδατοπρομήθειας Λεμεσού.



Γέφυρα



λοποιήθηκε το έργο κατασκευής της νέας γέφυρας που συνδέει τις οδούς Δημοκρατίας και Τερέζας Χατζηπαύλου.



Ξενώνας Νέων



ποκατάσταση πρώην Ξενώνα Νέων στην οδό Αγκύρας και αξιοποίηση του για πολιτιστικούς – κοινωνικούς σκοπούς.



Δημοτικές Κατοικίες



Ο Δήμος Λεμεσού έχει παραχωρήσει στον Οργανισμό Χρηματοδοτήσεως Στέγης οικιστικά τεμάχια για ανέγερση νέων σύγχρονων κατοικιών για μεταστέγαση των ενοίκων των παλαιών δημοτικών κατοικιών στην οδό Μισιαούλη και Καβάζογλου που βρίσκονταν σε πολύ άσχημη κατάσταση αλλά και οικογενειών της Λεμεσού με χαμηλά εισοδήματα. Έχει ληφθεί η απόφαση ανάλογης ρύθμισης και για τις κατοικίες της οδού Γκαίτε.



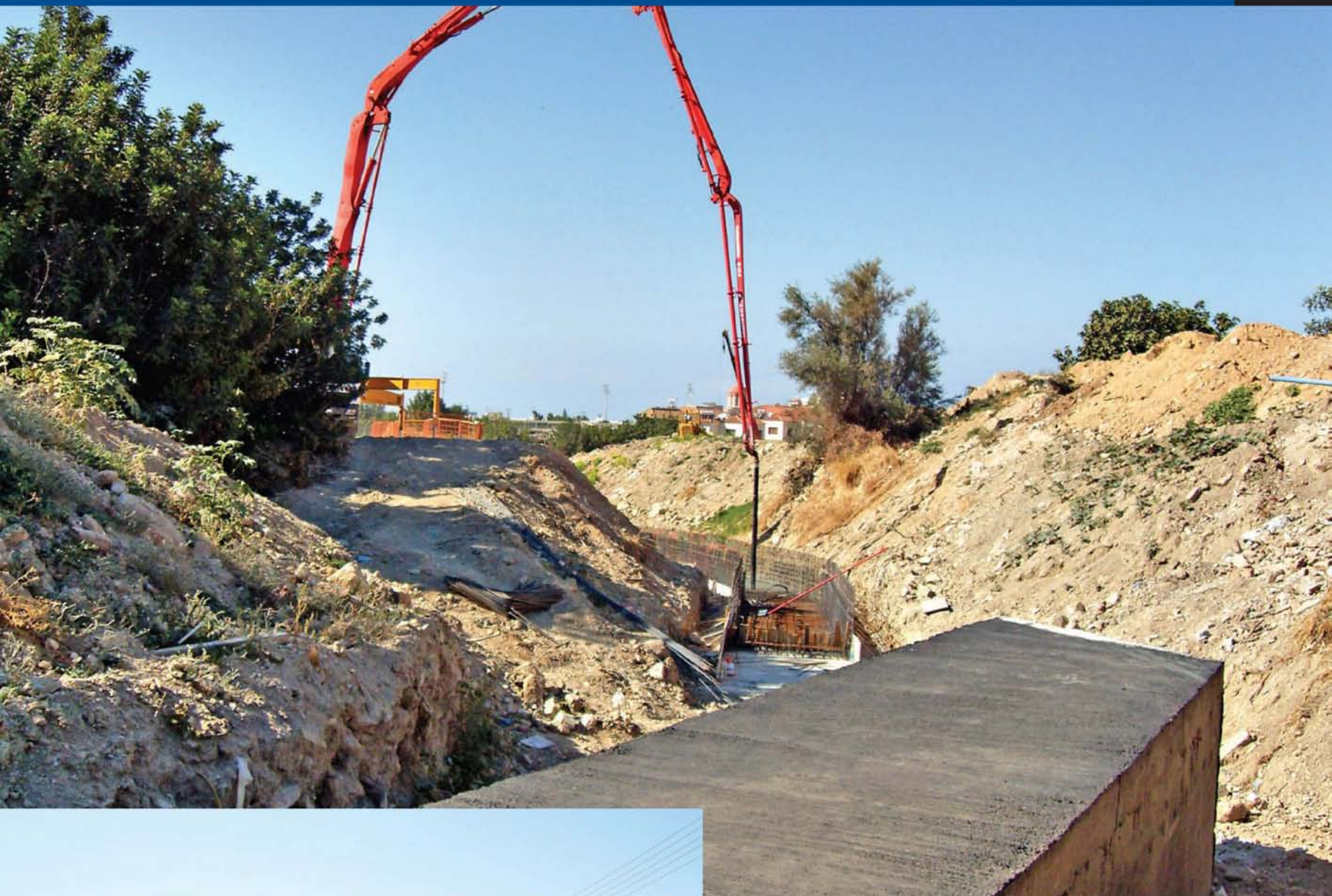

Αγία Φύλα-Αντισταθμιστικά Έργα

Ολοκλήρωση του έργου σύνδεσης των οδών Σφακτηρίας - Σκαρλάττι, όπως επίσης και της Λεωφόρου Ευαγόρα Λανίτη και της 1ης Απριλίου. Έργα τα οποία χρηματοδοτούνται εξ ολοκλήρου από το Κράτος ως αντισταθμιστικά μέτρα για την κατασκευή του υπεραστικού.



Οδικά έργα

Aντικατάσταση πινακίδων οδών - δαπάνη 100.000 ευρώ μέχρι σήμερα. Ανακατασκευή και επιδιόρθωση πεζοδρομίων αξίας περίπου 10 εκ. ευρώ. Πρόσθετα αντιπλημμυρικά έργα και έργα αποχέτευσης ομβρίων. Βελτίωση οδικού φωτισμού.



Διάνοιξη δρόμων Σαρανταπόρου & Καρπάθου



Οδικά Έργα - Κάθετος δρόμος από το Νέο Λιμάνι προς τον Υπεραστικό

Κατασκευή κάθετου δρόμου από το νέο λιμάνι προς τον υπεραστικό, με μεγάλο έργο αποχέτευσης ομβρίων. Συνολική δαπάνη 64 εκ. ευρώ.



Πάρκα & πλατείες

Περίφραξη και δενδροφύτευση 200 δημοσίων πλατειών. Πλήρης ανάπτυξη άλλων 30 με διαδρόμους, παγκάκια, ηλεκτροφωτισμό, πλακόστρωτα.

Δαπάνη 2007: 532.000 ευρώ, 2008: 480.000 ευρώ, 2009: 600.000 ευρώ, 2010: 680.000 ευρώ.



Ζωολογικός Κήπος

Ο Ζωολογικός Κήπος Λεμεσού, έχει αρχίσει να λειτουργεί πριν από περίπου 55 χρόνια. Από τότε μέχρι σήμερα, έχουν γίνει αλλαγές στον ζωολογικό κήπο, αλλά σήμερα, στα πλαίσια εναρμόνισης με το Ευρωπαϊκό κεκτημένο, απαιτούνται ριζικές αναπροσαρμογές, οι οποίες συνάδουν με την ευημερία των ζώων και την αναβάθμιση της σχέσης επισκέπτη - ζώου.

Γενικά ο νέος ζωολογικός κήπος θα αποτελείται από 31 χώρους διαβίωσης των ζώων, καθώς και άλλους χώρους διαφόρων μεγεθών και λειτουργιών. Κάποιοι από τους χώρους που φιλοξενούν τα ζώα, θα αλλάξουν επίσης μορφή, ακόμη και χρήση.



Αρχιτεκτονικός διαγωνισμός για σχέδιο της περιοχής μεταξύ Παλιού και Νέου Λιμανιού.



Μελέτη για την συντήρηση και βελτίωση προσόψεων και κοινόχρηστων χώρων της παραλιακής λεωφόρου, από το παλιό λιμάνι μέχρι το ξενοδοχείο Holiday Inn.



Επιδιόρθωση πεζοδρομίων, έργα προστασίας των πεζών, δάνοιξη λεκανών δένδρων και άλλα βελτιωτικά έργα στην παραλιακή λεωφόρο.



Βελτιωτικά έργα στη Δημοτική Πινακοθήκη και κατασκευή προσβάσεων για άτομα με ειδικές ανάγκες.



Αποκατάσταση και ανάδειξη της Χαβούζας και διαμόρφωση του επαπτόμενου χώρου πρασίνου.



Κατασκευή 6 ποδηλατοστασίων και σήμανση ποδηλατοδρόμων.



Πολιτική Καθαριότητας και Πρασίνου



ωρέα 5 μικρών σαρώθρων αξίας 180.000 ευρώ από διεθνείς εταιρείες που εδρεύουν στην πόλη μας. Αγορά 6 νέων μεγάλων σαρώθρων για τη βελτίωση του οδοκαθαρισμού και αποφασιστική αναβάθμιση και μηχανοποίηση της Υπηρεσίας οδοκαθαρισμού. Ανανέωση στόλου οχημάτων με δαπάνη 800 χιλ. ευρώ. Αγορά ηλεκτρικού οχήματος για τον πεζόδρομο Ακτής Ολυμπίων, οχήματος για αποκομιδή ογκωδών αντικειμένων και μηχανής πλυσίματος δρόμων και πεζοδρομίων. Τοποθέτηση συμπειστών σκυβάλων σε προβληματικά σημεία.





Πατίτσειο Ιστορικό Αρχείο, Μουσειό και Κέντρο Μελετών Λεμεσού

Αποκατάσταση της πρώην οικίας Επάρχου έναντι δαπάνης 750.000 ευρώ η οποία θα φιλοξενεί το Πατίτσειο Ιστορικό Αρχείο, Μουσειό και Κέντρο Μελετών Λεμεσού. Έχει συναφθεί συμφωνία μεταξύ Δήμου και Γραφείου Τύπου και Πληροφοριών για εγκαθίδρυση και λειτουργία μονάδας εξοπλισμένης με ηλεκτρονικούς υπολογιστές για να υπάρχει πρόσβαση σε όλο το ψηφιοποιημένο αρχείο εφημερίδων, ανακοινωθέντων, φωτογραφιών και κινηματογραφικού υλικού.

Δημοτικό Πολιτιστικό Κέντρο «Πάνος Σολομωνίδης»

Παραδόθηκε το Δημοτικό Πολιτιστικό Κέντρο «Πάνος Σολομωνίδης» το οποίο θα στεγάζει το Κυπριακό Μουσείο Θεάτρου και θα φιλοξενεί τις θεατρικές συλλογές του ΘΟΚ και του Δήμου Λεμεσού. Το υπόλοιπο τμήμα έχει αξιοποιηθεί με τη δημιουργία ενός μεγάλου φουαγιέ, κατάλληλου για ποικίλες εκδηλώσεις και αίθουσας χωρητικότητας 200 ατόμων. Η συνολική δαπάνη για το έργο ανέρχεται στα 3,9 εκ. ευρώ.





Ποταμός Γαρύλλης - Γραμμικό Πάρκο

Εχουν ξεκινήσει τα έργα για τη ριζική αναμόρφωση του ποταμού Γαρύλλης, ο οποίος διασχίζει την πόλη της Λεμεσού σε απόσταση 6 χλμ, ξεκινώντας από το Παλιό Λιμάνι και μετατρέπεται σε γραμμικό πάρκο. Το κόστος του έργου υπολογίστηκε στα 12,5 εκατ. ευρώ και θα χρηματοδοτηθεί κατά 90% από τα Διαρθρωτικά Ταμεία της ΕΕ και τα Εθνικά Ταμεία.



Πατίτσειο Δημοτικό Θέατρο

Πλήρης ανακαίνιση του Πατίτσειου Δημοτικού Θεάτρου με συνολική δαπάνη 5,6 εκατομμύρια ευρώ, το έργο θα χρηματοδοτηθεί από τα Διαρθρωτικά Ταμεία της ΕΕ και τα Εθνικά Ταμεία.

Ανάπλαση Κέντρου Πόλης

Το έργο αφορά εργασίες ανάπλασης στον Πυρήνα της Πόλης στα πλαίσια του σχεδίου αναζωογόνησης, το οποίο περιλαμβάνει σχεδιασμένες επεμβάσεις συντήρησης, κυκλοφοριακής διαχείρισης και οργάνωσης, όπως: υπογειοποίηση των υπηρεσιών, κατασκευή αποχετευτικού συστήματος ομβρίων υδάτων, κατασκευή πεζοδρομίων, πλακόστρωση/επίστρωση δρόμων, τοπιότσηση, δεντροφύτευση, ενίσχυση και αντικατάσταση οδικού φωτισμού και διαμόρφωση μικρών πλατειών. Δαπάνη 18 εκατ. ευρώ

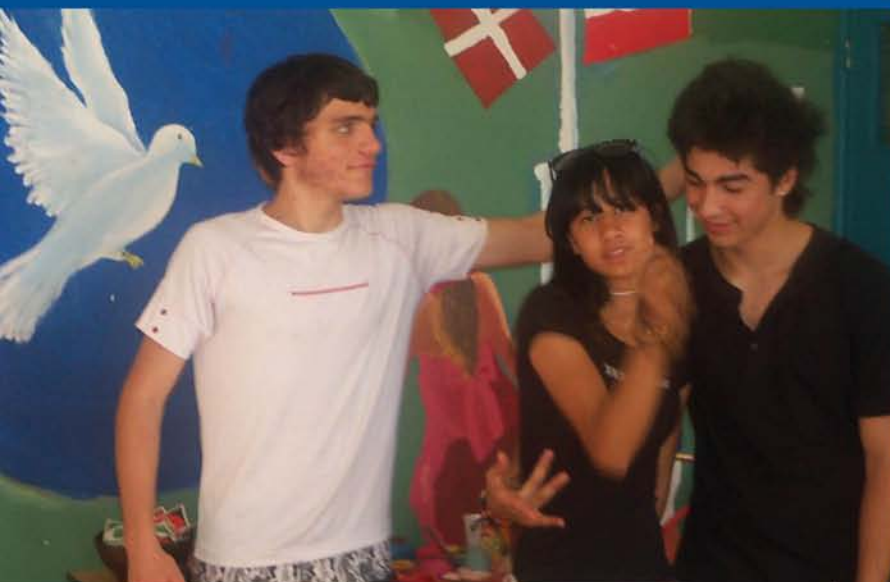

Ελεύθερα Χέρια

Το πρόγραμμα "Ελεύθερα Χέρια" έχει ξεκινήσει να λειτουργεί από τον Απρίλιο του 2010 με συγχρηματοδότηση 50% από το Δήμο Λεμεσού και 50% από το Υπουργείο Εργασίας και Κοινωνικών Ασφαλίσεων.



Δικοινοτικό Πολυδύναμο Κέντρο

Το Κέντρο Κοινωνικής Προσφοράς του Δήμου Λεμεσού ιδρύθηκε με πρωτοβουλία του Δήμου με σκοπό να αγκαλιάσει τους δημότες της πόλης μας και να τους ενισχύσει όπου μπορεί με σκοπό την βελτίωση της ποιότητας ζωής τους. Στα πλαίσια του Κέντρου λειτουργεί στην Τουρκοκυπριακή Συνοικία της Λεμεσού το Δικοινοτικό Πολυδύναμο Κέντρο που παρέχει συμβουλευτικές υπηρεσίες στους κατοίκους της περιοχής καθώς και ο Παιδικός Σταθμός Αντώνη και Ινώς Χ' Παύλου.



Υπογραφή του «Χάρτη για την Ισότητα των Φύλων» και διοργάνωση ημερίδας με ευρεία συμμετοχή γυναικείων οργανώσεων και άλλων φορέων.



Europe for Citizens

Το πρόγραμμα είναι Ευρωπαϊκό, διαρκεί 2 χρόνια και επιχορηγείται από την ΕΕ με 150.000 ευρώ. Του προγράμματος ηγείται ο Δήμος Λεμεσού με συμμετοχή των Δήμων Φιλιππούπολης Βουλγαρίας, Θεσσαλονίκης και Ηρακλείου Κρήτης.

Εργαστήρια Ενδυνάμωσης Γυναικών

Τα εργαστήρια απευθύνονται σε γυναίκες και είχαν σαν στόχο την ενημέρωση και την απόκτηση νέων δεξιοτήτων επικοινωνίας, αυτοπεποίθησης, αυτοεκτίμησης και επίλυσης προσωπικών προβλημάτων. Αγκαλιάστηκαν με θέρμη από τις δημότισσες της Λεμεσού.





Συνοικιακά Συμβούλια

Ανάπτυξη της δράσης των Συνοικιακών Συμβουλίων. Ουσιαστικός σύνδεσμος με τα καθημερινά προβλήματα, αιτήματα και προσδοκίες, με τακτικές επαφές για προώθηση και επίλυση προβλημάτων. Διοργάνωση πολιτιστικών εκδηλώσεων στις συνοικίες (Κανταδόροι, Νεανικά Φεστιβάλ, θεατρικές παραστάσεις, Ευρωμεσογειακό φεστιβάλ, κλπ).



Junior Eurovision

Στέφθηκε με μεγάλη επιτυχία η διοργάνωση της Junior Eurovision με άριστες εντυπώσεις από όλους τους συμμετέχοντες.



Καρναβάλι

Κάθε χρόνο και καλύτερο. Πιο ανανεωμένο, πιο πρωτότυπο, με πιο πολλές συμμετοχές. Ένας θεσμός που κρατάει χρόνια και τον διατηρούμε ζωντανό. Ο Δήμος έχει κατασκευάσει νέο υπόστεγο εμβαδού 1000 τ.μ. για τις ανάγκες κατασκευής και φύλαξης αρμάτων του Καρναβαλιού.

Επιτυχής διοργάνωση της Πρώτης Συνάντησης Κανταδόρων με συμμετοχή πέντε ομάδων από τη Λεμεσό, και δύο από Ζάκυνθο και Θεσσαλονίκη



Εικαστικές Τέχνες

Πρόσφατη έκθεση που επικεντρώθηκε στις ενδεικτικές αναζητήσεις και αναμοχλεύσεις, στο εικαστικό πεδίο της Λεμεσού, από 54 καλλιτέχνες, ενός ευρέως ηλικιακού φάσματος, των οποίων η ημερομηνία γέννησης εκτείνεται από το 1930 μέχρι τις αρχές του 1980.



Γιορτή του Κρασιού

...και του γλεντιού. Η πόλη που δεν κοιμάται ποτέ... Το λαϊκό γλέντι και η διάδοση της οινικής παράδοσης. Η Γιορτή του Κρασιού αποτελεί μία από τις κορυφαίες εκδηλώσεις του Δήμου Λεμεσού, και έχει καθιερωθεί ως θεσμός και πολιτιστικό γεγονός ευρύτερης εμβέλειας, προσελκύοντας κάθε χρόνο χιλιάδες ντόπιους και ξένους επισκέπτες.



Λάμπουσα

Εναρξη εργασιών συντήρησης σκάφους Λάμπουσας με εξασφάλιση από συμπολίτη μας χορηγίας 80.000 ευρώ. Το Ιστορικό Αρχείο του Δήμου προτίθεται να εκθέσει το σκάφος έτσι όπως ακριβώς χρησιμοποιείτο κατά το διάστημα των ταξιδιών του για ψάρεμα. Τα αλιευτικά και ναυτικά εξαρτήματα θα τεκμηριωθούν και θα συντηρηθούν, θα γίνει επίσης η αρίθμηση και τεκμηρίωση, και μετέπειτα η φύλαξη των κινητών αντικειμένων που βρίσκονται επάνω στο σκάφος.

Έκθεση Αλιείας / Ναυτικό Σαλόνι 2010

Οργανώθηκε για δεύτερη συνεχή χρονιά ο ετήσιος πλέον θεσμός της Έκθεσης Αλιείας & Ναυτικό Σαλόνι.



Δημοτικό Κέντρο Χορού

Μεγάλη τιμή και αναγνώριση του Κέντρου Χορού του Δήμου, να γίνουν δεχτοί χορευτές του στο English National Ballet School.



Παπαδάκειο Δημοτικό Ωδείο Λεμεσού

Αναβαθμισμένο το Δημοτικό Ωδείο λειτουργεί με τμήμα μουσικής προπαιδείας για παιδιά 4-6 χρονών. Η σχολή διαθέτει δύο χορωδίες, τη Χορωδία Δωματίου και την Παιδική Χορωδία. Διαθέτει επίσης ορχήστρα εγχόρδων. Διδάσκονται πιάνο, βιολί και βιολοντσέλλο.



ΔΗΜΟΤΙΚΑ ΚΤΙΡΙΑ ΣΤΗΝ ΟΔΟ ΦΡΑΓΚΛΙΝΟΥ ΡΟΥΣΒΕΛΤ

Ενοικίαση των τριών ορόφων του κτιρίου στην οδό Φραγκλίνου Ρούσβελτ, στην Υπηρεσία ΦΠΑ. Δαπάνη ολοκλήρωσης και εξοπλισμού 1,3 εκατομμύρια ευρώ.

ΝΕΑ ΓΡΑΦΕΙΑ ΔΗΜΟΥ ΛΕΜΕΣΟΥ

Αγορά από τον Δήμο του γειτονικού με το Δημοτικό Μέγαρο υποστατικού και προκήρυξη Διαγωνισμού για ανέγερση νέων γραφείων του Δήμου στην οδό Γιάγκου Ποταμίτη.



Άλλες Δραστηριότητες

- **Κοινωνικό Παντοπωλείο.** Ακόμα ένα πρόγραμμα προσφοράς προς τους συμπολίτες μας οι οποίοι αντιμετωπίζουν οικονομικές δυσκολίες. Προγραμματίζεται να λειτουργήσει εντός του 2011.
- **Κοινωνική Εργασία στο Δρόμο - (Street Social Work)** Πρόγραμμα πρόληψης νεανικής παραβατικότητας, το οποίο λειτουργεί σε συνεργασία με το Υπουργείο Εργασίας και Κοινωνικών Ασφαλίσεων.
- **Νέο Κτίριο για Στέγαση του Κέντρου Ενηλίκων.** Έχει ληφθεί η απόφαση για ανέγερση νέου κτιρίου για το Κέντρο Ενηλίκων, το οποίο το Συνεργατικό Ταμειυτήριο Λεμεσού χρηματοδοτεί με 3 εκ. Ευρώ.
- **Ανοικτό Σχολείο.** Για δεύτερη συνεχή χρονιά λειτουργεί ο θεσμός του Ανοικτού Σχολείου σε συνεργασία με το Υπουργείο Παιδείας και Πολιτισμού προσφέροντας δωρεάν μαθήματα σε διάφορους τομείς ενδιαφέροντος για τους δημότες. Για τη φετινή χρονιά λειτουργούν τα ακόλουθα εργαστήρια/προγράμματα: Θεάτρου, Κινηματογράφου, Ικεπάνα, Ζωγραφικής και δημιουργικής επεξεργασίας τρισδιάστατων αντικειμένων, Βιωματικά Εργαστήρια Γονέων και Διαλέξεις σε συνεργασία με το Κέντρο Πρόληψης του Οργανισμού Νεολαίας Κύπρου «Μικρή Άρκτος», Αθλητισμός Για Όλους σε συνεργασία με τον ΚΟΑ, « Κτίζοντας Δημιουργικές Συνοικίες » σε συνεργασία με το Σωματείο Μουσικά Νιάτα Κύπρου, Πρόγραμμα Εκπαίδευσης και Κατάρτισης για Αλλοδαπούς και διαλέξεις για υγιεινή και ασφάλεια των τροφίμων.
- **Πολιτιστικά / Κοινωνικά.** Η οικογένεια Στάθη Παπαδάκη δώρησε στο Δήμο Λεμεσού δυο διατηρητέες αποθήκες της οικογένειας στο αδιέξοδο της οδού Σαλαμίνας, αξίας πέραν του ενός εκατομμυρίου ευρώ, για να μετατραπούν σε μόνιμο χώρο εικαστικών τεχνών και καλλιτεχνών. Τα έξοδα αποκατάστασης θα καταβάλει εξ'ολοκλήρου το Υπουργείο Παιδείας και Πολιτισμού, το δε κτίριο θα αποτελέσει τον πυρήνα της Γειτονιάς Καλλιτεχνών που θα περιλαμβάνει όλα τα καλλιτεχνικά εργαστήρια και ατελιέ του κέντρου της πόλης. Οι εργασίες αποκατάστασης θα ξεκινήσουν σε ένα χρόνο περίπου.



Άλλες Δραστηριότητες

- Υπογραφή Χάρτη για την Οδική Ασφάλεια και διοργάνωση ημερίδας με τη συμμετοχή του Υπ. Συγκοινωνιών και Έργων και της Αστυνομίας.
- Ίδρυση Εταιρείας Πολιτιστικής Ανάπτυξης στην οποία συμμετέχουν οι πέντε (5) Δήμοι της μείζονος Λεμεσού.
- Ανάπλαση της πλατείας Τριών Ιεραρχών στη συνοικία Αγίου Ιωάννη (μεταξύ Σινέ Βόλος και Δημοτικού Παιδικού Σταθμού). Δαπάνη 200.000 ευρώ.
- Ανακατασκευή και επιδιόρθωση πεζοδρόμων και πεζοδρομίων σε κυβερνητικούς οικισμούς αξίας περίπου 500.000 ευρώ, όπως επίσης και ανάπλαση δημοσίων πλατειών σε προσφυγικούς οικισμούς έναντι δαπάνης 800.000 ευρώ.
- Βασικές Αρτηρίες. Βρίσκονται σε εξέλιξη τα κατασκευαστικά σχέδια για την οδό που θα συνδέει την παραλιακή λεωφόρο με τη λεωφόρο Ρούσβελτ, όπως και για τη οδό Αγίας Φυλάξεως από τη συμβολή της με τη Λεωφόρο Μακαρίου μέχρι τον κυκλικό κόμβο του Τσιρείου Σταδίου. Αναμένεται προκήρυξη προσφορών εντός του 2011.
- Πρόσθετα μικρά και μεσαία αντιπλημμυρικά έργα και έργα αποχέτευσης ομβρίων.
- Μεγάλα έργα αποχέτευσης (ΣΑΛΑ), συνολικού κόστους 350εκ. ευρώ.
- Εγκατάσταση ανελκυστήρα στο Δημοτικό Μέγαρο και κατακύρωση προσφοράς για εγκατάσταση ανελκυστήρα στη Δημοτική Πινακοθήκη.
- Ανατέθηκε στο Δήμο η περίφραξη, διαφύλαξη, προστασία και αξιοποίηση ως δημόσιων χώρων ήπιας χρήσης των περιουσιών του ΕΒΚΑΦ που βρίσκονται δυτικά της οδού Νίκου Παττίχη και δυτικά της Γεωργίου Αβέρωφ. Ήδη τα έργα περίφραξης και καθαριότητας βρίσκονται σε προχωρημένο στάδιο και θα ολοκληρωθούν το 2011.

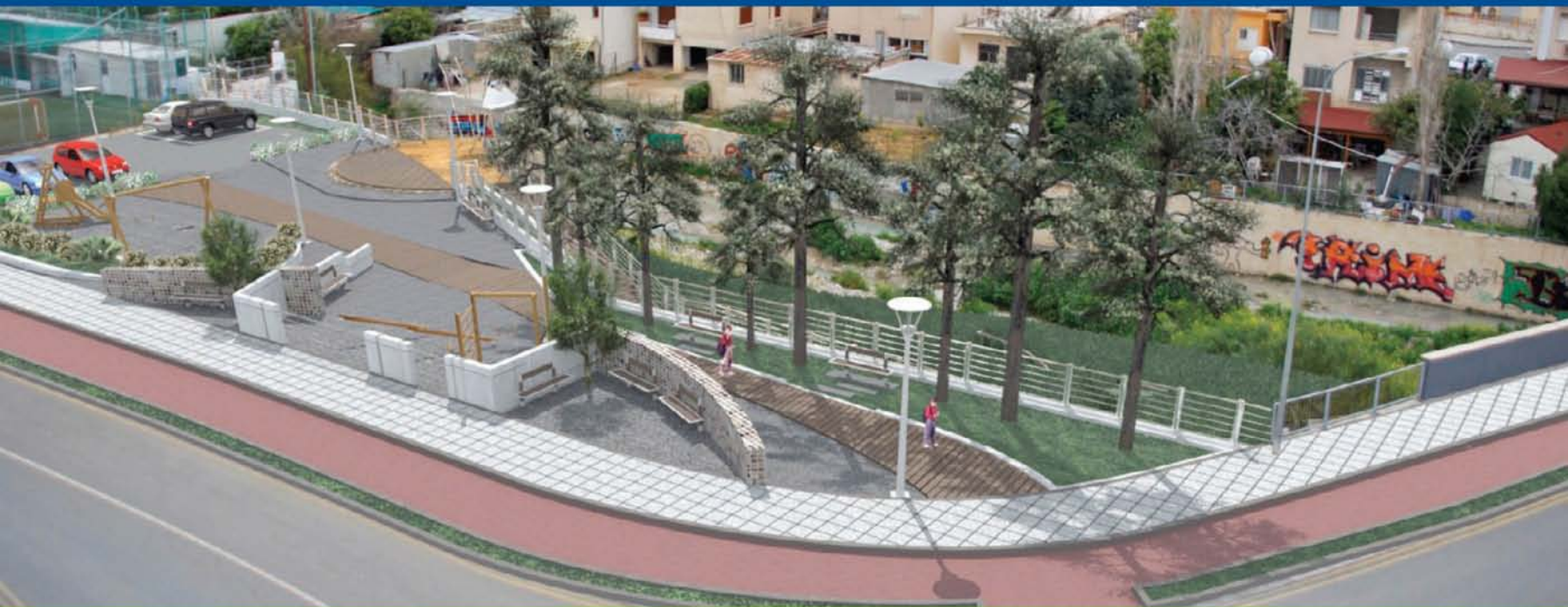

ΤΑ **ΕΝ ΟΙΚΩ**
της Λεμεσού

Η Λεμεσός άλλαξε!