



Reseña Municipal

Alcalde: Beatriz Gongora Bonilla

Fecha de censo: 26/01/06-06/03/06

Director Departamento
Dr. Ernesto Rojas Morales

Subdirector
Dr. Pedro José Fernández Ayala

Directora de Censos y Demografía
Dra. Carmela Serna Ríos

Coordinador General
Dr. Luis Hernando Páez Carrero

Equipo de Coordinadores
Edgar Sardi Perea
Francisco Arboleda H
Wilinton Buriticá Macías
Carlos Sánchez Rave
Luis Guillermo Ramírez
Luz Maritza Medina
Claudia Helen González
Amadeo Rodríguez C.

ICONTEC
En el mes de julio de 2005, el Instituto Colombiano de Normas Técnicas –ICONTEC– le renovó al DANE la certificación de gestión de la calidad a su Sistema, evaluado y aprobado con base en la norma internacional ISO 9001:2000

Para mayor información visite nuestra página web www.dane.gov.co

1. Módulo de Viviendas

Tipo de vivienda

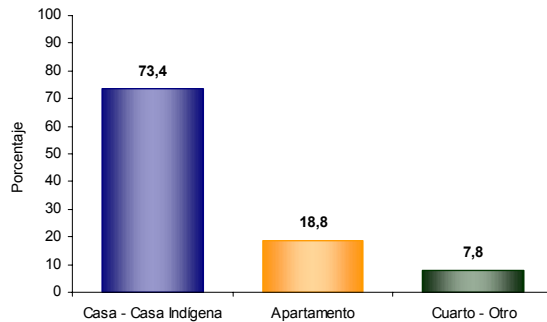

El 73,4% de las viviendas de Soatá son casas.

Servicios con que cuenta la vivienda

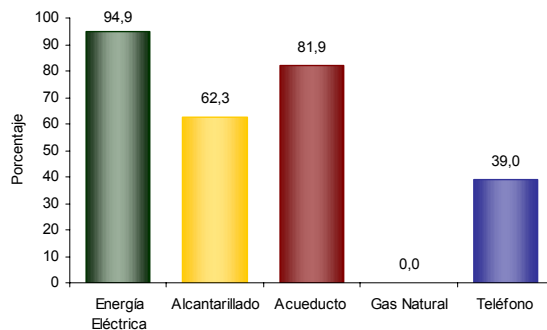

En Soatá:

- El 94,9% de las viviendas tiene conexión a Energía Eléctrica.
- No tiene conexión a Gas Natural.

2. Módulo de Hogares

Número de personas por hogar

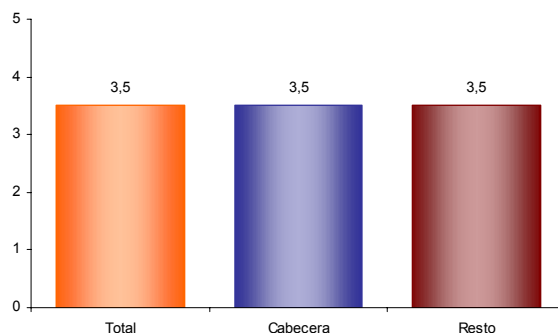

El número de personas por hogar en Soatá es de 3,5.

Hogares con actividad económica.



El 3,7% de los hogares de Soatá tienen actividad económica en sus viviendas.

Hogares según número de personas

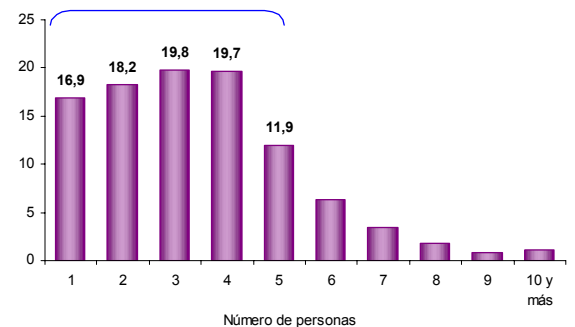

Aproximadamente el 74,6% de los hogares de Soatá tiene 4 o menos personas.

Personas viviendo en el exterior

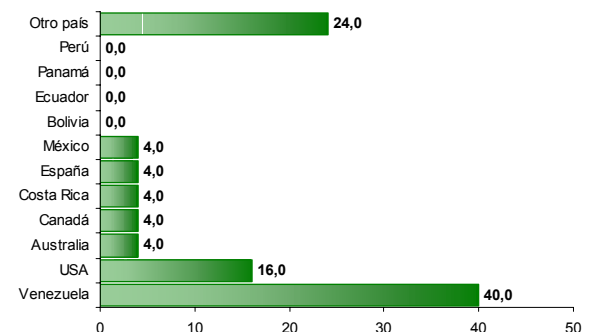

Se evidencia:

- Del total de hogares de Soatá el 0,9% tiene experiencia migratoria internacional.
- Del total de personas de estos hogares residentes de forma permanente en el exterior el 40,0% está en Venezuela, el 16,0% en USA y el 4,0% en Australia.



3. Módulo de Personas

Población por sexo

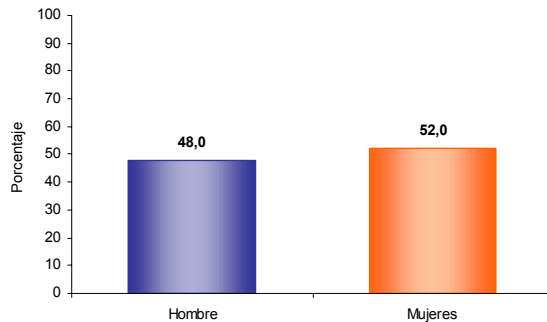

Del total de la población de Soatá el 48,0% son hombres y el 52,0% mujeres.

Tasa de alfabetismo de la población, cabecera resto

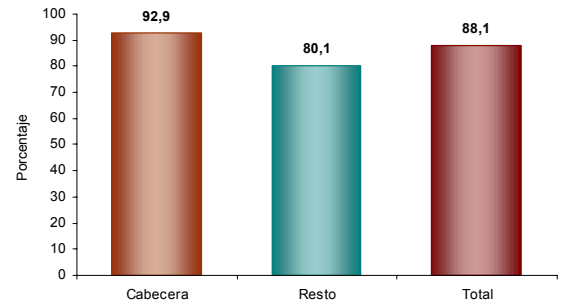

El 88,1% de la población de 5 años y más de Soatá sabe leer y escribir.

Reseña Municipal

Alcalde: Beatriz Gongora Bonilla

Fecha de censo: 26/01/06-06/03/06

Director Departamento
Dr. Ernesto Rojas Morales

Subdirector
Dr. Pedro José Fernández Ayala

Directora de Censos y Demografía
Dra. Carmela Serna Ríos

Coordinador General
Dr. Luis Hernando Páez Carrero

Equipo de Coordinadores
Edgar Sardi Perea
Francisco Arboleda H.
Wilinton Buriticá Macías
Carlos Sánchez Rave
Luis Guillermo Ramirez
Luz Maritza Medina
Claudia Helen González
Amadeo Rodríguez C.

ICONTEC
En el mes de julio de 2005, el Instituto Colombiano de Normas Técnicas –ICONTEC– le renovó al DANE la certificación de gestión de la calidad a su Sistema, evaluado y aprobado con base en la norma internacional ISO 9001:2000

Para mayor información visite nuestra página web www.dane.gov.co

Estructura de la población por sexo y grupos de edad

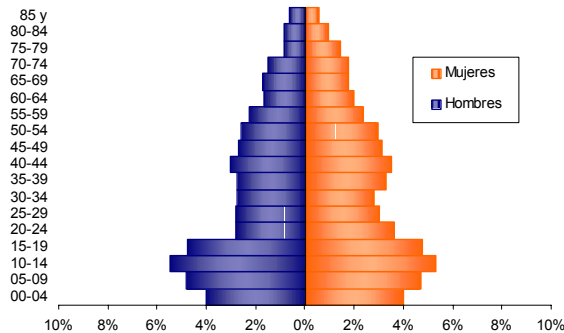

Se evidencia:
• Efecto de la migración por sexo y edad y sobre mortalidad masculina.

Asistencia escolar

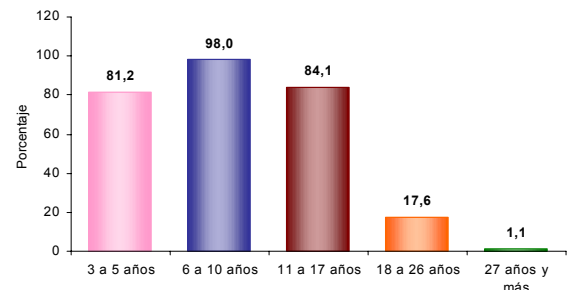

El 81,2% de la población de 3 a 5 años asiste a un establecimiento educativo formal; el 98,0% de la población de 6 a 10 años y el 84,1% de la población de 11 a 17 años.

Pertenencia étnica

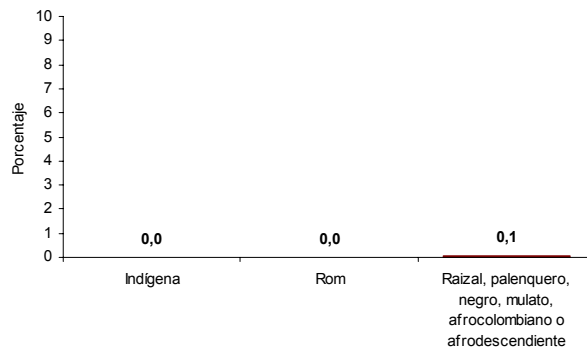

El 0,1% de la población residente en Soatá se autorreconoce como Raizal, palenquero, negro, mulato, afrocolombiano o afrodescendiente.

Nivel educativo

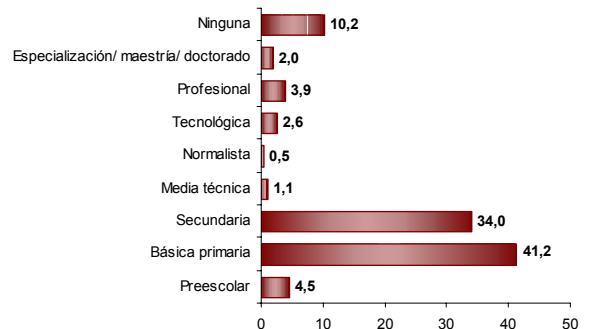

El 41,2% de la población residente en Soatá, ha alcanzado el nivel básica primaria y el 34,0% secundaria; el 3,9% ha alcanzado el nivel profesional y el 2,0% ha realizado estudios de especialización, maestría o doctorado. La población residente sin ningún nivel educativo es el 10,2%.



Reseña Municipal

Alcalde: Beatriz Gongora Bonilla

Fecha de censo: 26/01/06-06/03/06

Director Departamento
Dr. Ernesto Rojas Morales

Subdirector
Dr. Pedro José Fernández Ayala

Directora de Censos y Demografía
Dra. Carmela Serna Ríos

Coordinador General
Dr. Luis Hernando Páez Carrero

Equipo de Coordinadores
Edgar Sardi Perea
Francisco Arboleda H.
Wilinton Buritica Macías
Carlos Sánchez Rave
Luis Guillermo Ramirez
Luz Maritza Medina
Claudia Helen González
Amadeo Rodríguez C.

ICONTEC
En el mes de julio de 2005, el Instituto Colombiano de Normas Técnicas –ICONTEC– le renovó al DANE la certificación de gestión de la calidad a su Sistema, evaluado y aprobado con base en la norma internacional ISO 9001:2000

Para mayor información visite nuestra página web www.dane.gov.co

Estado conyugal

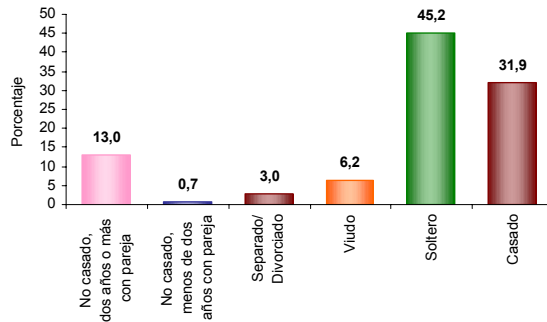

El 13,7% de las personas de 10 años y más de Soatá viven en unión libre.

Distribución de la población según lugar de nacimiento

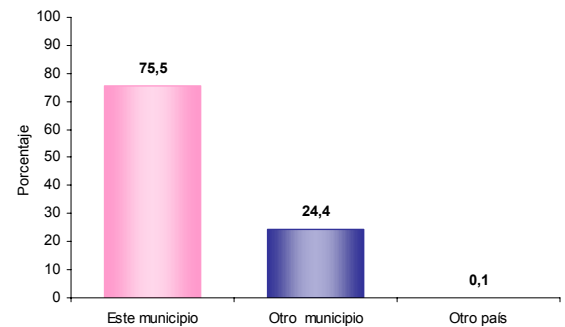

El 24,4% de la población de Soatá nació en otro municipio.

Prevalencia de limitaciones permanentes por sexo

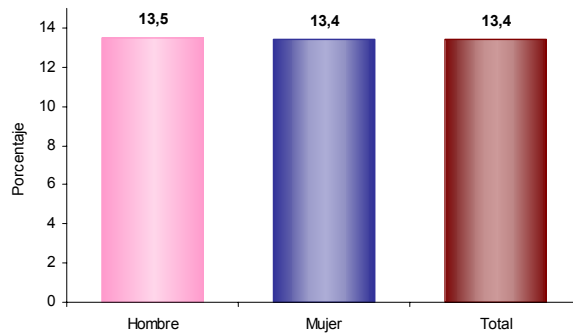

El 13,4% de la población de Soatá presenta alguna limitación permanente. El 13,5% en los hombres y el 13,4% en las mujeres.

Residencia de 5 años antes (población de 5 años o más)

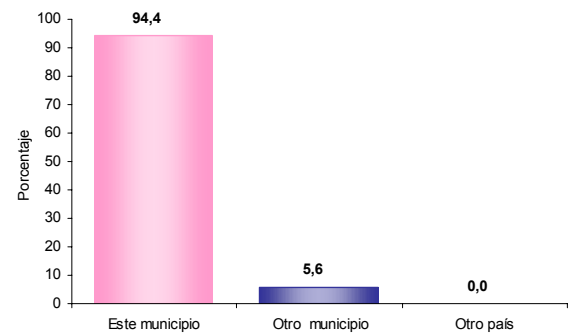

El 5,6% de la población mayor de 4 años residente actualmente en Soatá procede de otro municipio y el 0,0% de otro país.

Prevalencia de limitaciones permanentes por grupos de edad y sexo

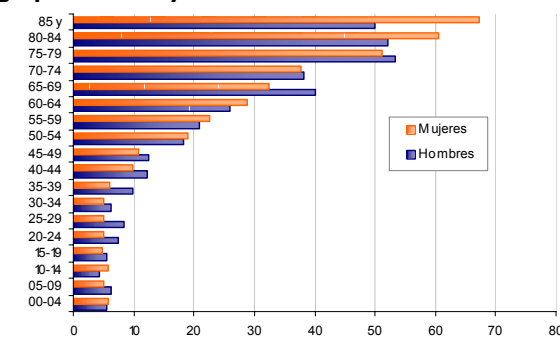

Las limitaciones permanentes aumentan con la edad. El 60% de la población en esta condición se presenta a partir de los 50 años.

Causa cambio de residencia

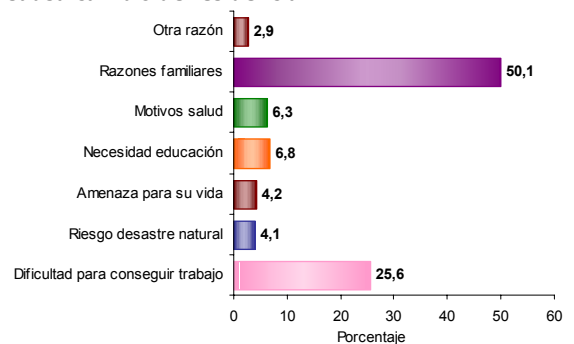

El 50,1% de la población de Soatá que cambió de residencia en los últimos cinco años lo hizo por razones familiares. El 25,6% por dificultad para conseguir trabajo; el 6,8% por necesidad educación y el 4,2% por amenaza para su vida.



Reseña Municipal

Alcalde: Beatriz
Gongora Bonilla

Fecha de censo:
26/01/06-06/03/06

Director Departamento
Dr. Ernesto Rojas Morales

Subdirector
Dr. Pedro José Fernández Ayala

Directora de Censos y
Demografía
Dra. Carmela Serna Ríos

Coordinador General
Dr. Luis Hernando Páez Carrero

Equipo de Coordinadores
Edgar Sardi Perea
Francisco Arboleda H.
Wilinton Buriticá Macías
Carlos Sánchez Rave
Luis Guillermo Ramírez
Luz Maritza Medina
Claudia Helen González
Amadeo Rodríguez C.

ICONTEC
En el mes de julio de 2005, el Instituto Colombiano de Normas Técnicas –ICONTEC– le renovó al DANE la certificación de gestión de la calidad a su Sistema, evaluado y aprobado con base en la norma internacional ISO 9001:2000

Para mayor información visite nuestra página web
www.dane.gov.co

4. Módulo de Económicas

Establecimientos según actividad

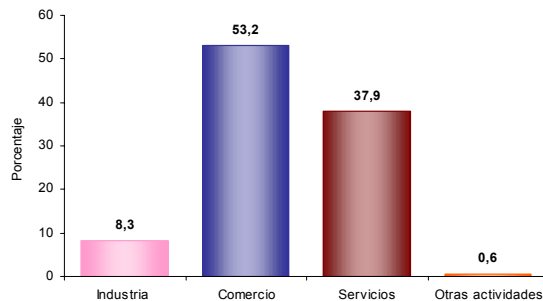

El 8,3% de los establecimientos se dedican a la industria; el 53,2% a comercio; el 37,9% a servicios y el 0,6% a otra actividad.

Establecimientos según escala de personas ocupadas el mes anterior al censo

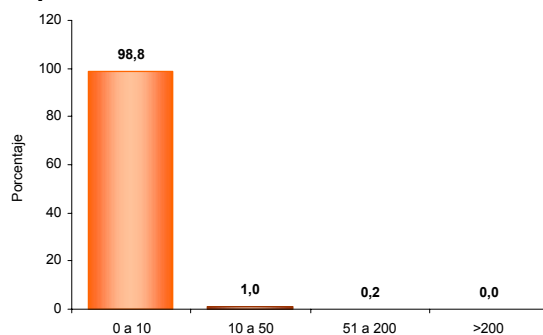

El 98,8% de los establecimientos ocupó entre 1 y 10 empleos el mes anterior al censo.

Establecimientos según escala de personal por actividad económica

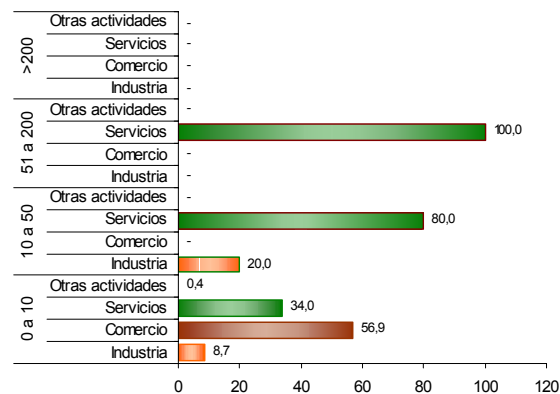

En los establecimientos con mayor número (0 a 10 empleos) el Comercio (56,9%) es la actividad más frecuente y en el grupo de 10 a 50 personas la actividad principal es Servicios (80,0 %).

5. Módulo de Agropecuarias

Unidades Censales con actividad agropecuaria asociada

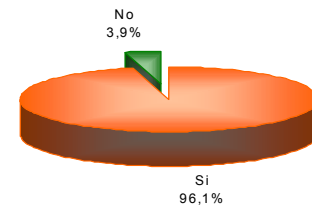

El 96,1% de las viviendas rurales ocupadas, con personas presentes el día del censo, tenían actividad agropecuaria.

Unidades censales con actividades agrícola, pecuaria y piscícola asociadas

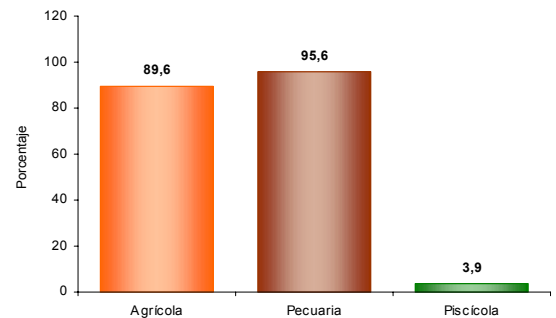

Porcentaje de viviendas rurales ocupadas, con personas presentes el día del censo, y que tenían actividad agropecuaria: Agrícola 89,6%, pecuaria 95,6%, piscícola 3,9%. La mayoría de las viviendas tiene simultáneamente 2 o 3 tipos de actividades.

Tipos de cultivos en las unidades censales

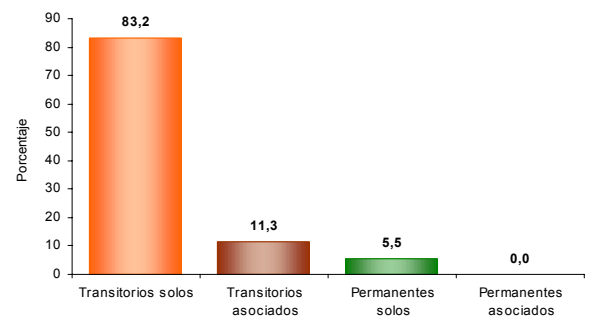

Del total de cultivos asociados a la vivienda rural el 83,2% corresponde a transitorios solos, el 11,3% a transitorios asociados, el 5,5% a permanentes solos y el 0,0% a permanentes asociados.