

REPÚBLICA FEDERATIVA DO BRASIL
 MINISTÉRIO DOS TRANSPORTES
DNIT
 DEPARTAMENTO NACIONAL DE
 INFRA-ESTRUTURA DE TRANSPORTES
MAPA RODOVIÁRIO
AMAZONAS

2002

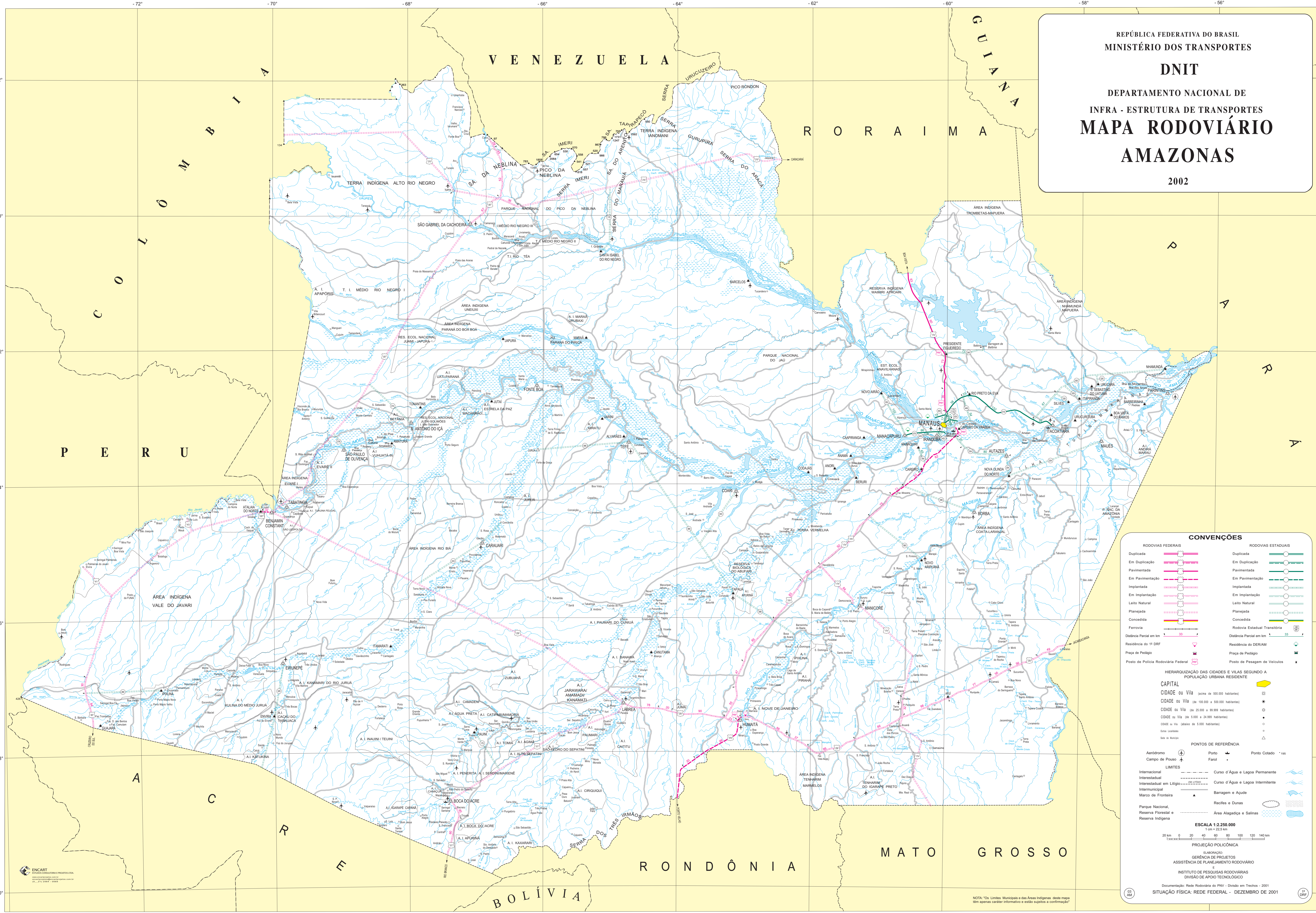

CONVENÇÕES

	RODOVIAS FEDERAIS		RODOVIAS ESTADUAIS
	Duplicação		Duplicação
	Em Duplicação		Em Duplicação
	Pavimentação		Pavimentação
	Em Pavimentação		Em Pavimentação
	Implantada		Implantada
	Em Implantação		Em Implantação
	Leito Natural		Leito Natural
	Planejada		Planejada
	Concedida		Concedida
	Ferrovia		Rodovia Estadual Transitória
	Distância Parcial em km		Distância Parcial em km
	Residência do TI DRF		Residência do DER/AM
	Praca de Pedágio		Praca de Pedágio
	Posto de Polícia Rodoviária Federal		Posto de Pesagem de Veículos

HIERARQUIZAÇÃO DAS CIDADES E VILAS SEGUNDO A POPULAÇÃO URBANA RESIDENTE

- CAPITAL
- CIDADE ou Vila (acima de 500.000 habitantes)
- CIDADE ou Vila (de 100.000 a 500.000 habitantes)
- CIDADE ou Vila (de 25.000 a 99.999 habitantes)
- CIDADE ou Vila (de 5.000 a 24.999 habitantes)
- CIDADE ou Vila (abaixo de 5.000 habitantes)
- Outra Localidade
- Selo de Imagem

PONTOS DE REFERÊNCIA

- Aeródromo
- Campos de Pousio
- Porto
- Farol
- Ponto Colado

LIMITES

- Internacional
- Interestadual
- Interestadual em Litígio
- Intermunicipal
- Marco de Fronteira
- Parque Nacional, Reserva Florestal e Reserva Indígena
- Curso d'Água e Lagoa Permanente
- Curso d'Água e Lagoa Intermitente
- Barragem e Açude
- Recifes e Dunas
- Área Alagadiza e Salinas

ESCALA 1:2.250.000
 1 cm = 22,5 km

PROJEÇÃO POLICÔNICA

ELABORAÇÃO:
 GERÊNCIA DE PROJETOS
 ASSISTÊNCIA DE PLANEJAMENTO RODOVIÁRIO
 E
 INSTITUTO DE PESQUISAS RODOVIÁRIAS
 DIVISÃO DE APOIO TECNOLÓGICO

Documentação: Rede Rodoviária do PNV - Divisão em Tredos - 2001
 SITUAÇÃO FÍSICA: REDE FEDERAL - DEZEMBRO DE 2001