

GRATIS
Italian

BENVENUTI ALLO SMITHSONIAN

Quando visitate lo Smithsonian, entrate nel complesso museale più grande al mondo con circa 154 milioni di reperti ed esemplari che custodisce per conto del popolo americano. In qualità di centro di ricerca, ci impegniamo anche nell'istruzione pubblica, e nel fornire opportunità di servizio civile e borse di studio nei campi dell'arte, del design, della scienza, della tecnologia, della storia e della cultura. Lo Smithsonian è stato fondato nel 1846 grazie ai fondi destinati "all'aumento e la diffusione della conoscenza" lasciati in eredità agli Stati Uniti dallo scienziato inglese James Smithson.

Lungo il Viale Nazionale (National Mall) che si estende tra il Monumento a Washington (Washington Monument) e il Campidoglio (U.S. Capitol) si trovano undici tra musei e gallerie. Altri sei musei e lo Zoo nazionale (National Zoo) si trovano nelle vicinanze nell'area metropolitana di Washington e due musei sono dislocati nella Città di New York. Il Museo delle arti e delle industrie (Arts and Industries Building) e la Galleria d'arte Freer (Freer Gallery of Art) sono attualmente chiusi per lavori di ristrutturazione, mentre la Galleria d'arte Sackler (Sackler Gallery of Art) chiuderà a luglio del 2017. Si prevede che le Gallerie Freer e Sackler (Freer and Sackler Galleries) riapriranno nell'ottobre 2017.

INFORMAZIONI SULLO SMITHSONIAN

Ingresso: Gratuito, salvo se indicato diversamente.

Pianificate la vostra visita: presso il Centro visitatori (Visitor Center) dello Smithsonian situato nel Castello (Castle), aperto tutti i giorni dalle 8:30 alle 17:30.

Orario di apertura: la maggior parte dei musei dell'area di Washington, D.C., è aperta tutti i giorni dalle 10 alle 17:30 con chiusura il 25 dicembre. L'orario di apertura prolungato stagionale viene determinato ogni anno. Consultare gli orari dei singoli musei per le eventuali eccezioni.

Tour: la maggior parte dei musei offre visite guidate non programmate. Per maggiori dettagli, rivolgersi al banco informazioni di ogni museo o visitare il sito www.si.edu/Events.

Unitevi a noi: lo Smithsonian offre una serie di possibilità di associazione adatte ad una varietà di interessi. Per maggiori dettagli, visitare il sito si.edu/Membership.

Accessibilità: sono disponibili sedie a rotelle (in numero limitato) fino ad esaurimento da utilizzare all'interno di ciascun museo. Per una versione in lingua inglese della presente brochure in un formato alternativo, telefonare o inviare un'e-mail.

Contatti:

☎: 202-633-1000 (voce/nastro) da lunedì a sabato, dalle 9 alle 17

✉: info@si.edu

🌐: www.si.edu

Le informazioni della presente brochure sono soggette a modifiche. Si prega di verificarle contattando il Servizio informazioni dello Smithsonian.

Foto di Eric Long, Smithsonian, 2013

CENTRI CULTURALI

In qualità di organizzatore e ambasciatore per i collegamenti culturali, lo Smithsonian opera per costruire ponti di rispetto reciproco e la comprensione della diversità tra la cultura americana e le culture del mondo.

Il Centro Americani dell'Asia-Pacifico Smithsonian (smithsonianapa.org) è un museo migratorio che condivide la storia, l'arte, la cultura degli americani dell'Asia Pacifico mediante esperienze museali innovative online e attraverso gli Stati Uniti.

Il Centro Latino-Americani Smithsonian (latino.si.edu) assicura che il contributo degli ispanoamericani alle arti, alla storia, alla cultura nazionale e alle conquiste scientifiche sia esplorato, presentato, celebrato e preservato.

Il Centro Smithsonian per i costumi tradizionali e il retaggio culturale (folklife.si.edu) promuove una maggiore comprensione e sostenibilità del retaggio culturale attraverso gli Stati Uniti e in tutto il mondo mediante ricerca, istruzione e impegno nell'ambito della comunità, incluso il festival Folklife annuale che si svolge sul National Mall.

CENTRI DI RICERCA

Lo Smithsonian è uno dei centri di ricerca principali al mondo nei campi della scienza, delle arti e degli studi umanistici. Oltre alla ricerca di base perseguita dai musei, le seguenti strutture si specializzano in aree di indagine che si estendono a livello globale e fino ai confini estremi dell'universo.

Gli Archivi di Arte Americana (aaa.si.edu) preservano i materiali originali primari che documentano le arti visive negli Stati Uniti.

La Stazione Marina di Fort Pierce (sms.si.edu) è specializzata in studi sulla biodiversità marina e gli ecosistemi della Florida.

L' Istituto di conservazione museale (si.edu/mci) investiga lo studio tecnico, l'analisi e i metodi di conservazione per gli oggetti museali.

Gli Archivi Smithsonian (siarchives.si.edu) acquisiscono, preservano e mettono a disposizione la storia dello Smithsonian.

L' Osservatorio astrofisico Smithsonian (cfa.harvard.edu/sao) svolge ricerche nei campi dell'astronomia, dell'astrofisica, delle scienze della terra e dello spazio e della didattica scientifica.

L' Istituto di biologia conservativa Smithsonian (nationalzoo.si.edu/conservation) studia gli animali rari e a rischio di estinzione dello Zoo.

Il Centro ricerche ambientali Smithsonian (serc.si.edu) studia i collegamenti tra ecosistemi nella zona costiera in cui vive il 70 per cento della popolazione mondiale.

Le Librerie Smithsonian (library.si.edu), sono un sistema completo di librerie museali che sostiene la ricerca dello Smithsonian e il lavoro di scienziati e ricercatori di tutto il mondo.

L' Istituto di ricerche tropicali Smithsonian (stri.si.edu) conduce ricerca di base e divulgazione in relazione ad ecologia, comportamento ed evoluzione di organismi e ambienti tropicali.

PROLUNGATE LA VOSTRA VISITA

La vostra avventura non deve necessariamente terminare quando lasciate Washington, D.C. Potete trovare reperti, mostre, eventi Smithsonian e molto altro proprio vicino a casa vostra.

Le Affiliazioni Smithsonian (saa.si.edu o affiliations.si.edu) sono centri scientifici, musei, società storiche, librerie locali e molti altri tipi di strutture che preservano il nostro retaggio, espandono la conoscenza e ispirano l'apprendimento, in parte utilizzando mostre, collezioni, ricerche e risorse didattiche dello Smithsonian.

Il Canale Smithsonian (smithsonianchannel.com) crea programmi vincitori di premi che gettano nuova luce su argomenti popolari quali cieli e spazio, storia, scienza, natura e cultura pop.

Le Smithsonian Digital Collections (si.edu/collections) offrono otto milioni di voci di catalogo e circa 1,1 milioni di immagini, video e file audio e altre risorse online 24/7.

Lo Smithsonian Global (global.si.edu) mette in evidenza i programmi e il personale dello Smithsonian che fanno la differenza nel mondo.

I Viaggi Smithsonian (smithsonianjourneys.org) offrono crociere e tour culturali e di arricchimento con la guida di un esperto su tutti i sette continenti.

La rivista Smithsonian (www.smithsonianmag.com) è una pubblicazione mensile d'interesse generale che offre articoli su arte, cultura, storia e scienza.

Il Servizio mostre itineranti Smithsonian (saa.si.edu o sites.si.edu) condivide la ricchezza delle collezioni e dei programmi di ricerca Smithsonian con musei, librerie, centri scientifici, società storiche, centri di comunità, giardini botanici, scuole e centri commerciali al di fuori di Washington, DC.

CONNETTETEVI

Connettetevi con il vostro Smithsonian attraverso social network, giochi, cellulare e molto altro. Scoprite come sul sito si.edu/connect.



L'AREA METROPOLITANA DI WASHINGTON, D.C.

MUSEO DELLA COMUNITÀ DI ANACOSTIA (ANACOSTIA COMMUNITY MUSEUM)



Localizzato nel quartiere Anacostia, questo museo esamina, documenta e interpreta l'impatto delle questioni sociali contemporanee e storiche sulle comunità urbane. 👁 Offre mostre a rotazione su argomenti quali modernizzazione, incontri culturali, cambiamenti ambientali, gentrificazione, occupazione e globalizzazione; laboratori di arti e mestieri, esibizioni musicali

e presentazioni didattiche, guide per visitatori e famiglie.

Orario di apertura: dalle 10 alle 17:00

1901 Fort Place, SE

Stazione della metropolitana: Anacostia; trasferimento all'autobus W-3. Chiamare il numero 202-633-4820 per le istruzioni di guida o le informazioni sulla navetta di andata e ritorno gratuita nei weekend estivi dal National Mall al museo.



PARCO ZOOLOGICO NAZIONALE (NATIONAL ZOOLOGICAL PARK)



Essendo uno dei migliori zoo al mondo e la casa di circa 1.800 animali in rappresentanza di quasi 300 specie, di cui circa un quarto a rischio di estinzione, lo Zoo è leader nella cura degli animali, nelle scienze, la didattica e la sostenibilità. 👁 Panda giganti, incluso il cucciolo Bei Bei; tigri di Sumatra; tartarughe di Aldabra, kiwi bruno dell'Islanda del Nord; leoni

marini; orangutan; dimostrazione "incontra un piccolo mammifero" e alimentazione dell'orso giocolere; addestramento dell'elefante asiatico (visitare il sito dello Zoo per gli orari)

Orario di apertura: per gli orari delle aree, visitare il sito nationalzoo.si.edu/visit

3001 Connecticut Ave., NW

Stazione della metropolitana: Woodley Park/Zoo/Adams Morgan



CENTRO STEVEN F.UDVAR-HAZY DEL MUSEO NAZIONALE DELL'ARIA E DELLO SPAZIO (STEVEN F. UDVAR-HAZY CENTER OF THE NATIONAL AIR AND SPACE MUSEUM)



Sono esposti centinaia di aeromobili e velivoli spaziali di rilevanza storica insieme a migliaia di reperti più piccoli in un contesto aperto in stile hangar. 👁 Space Shuttle Discovery, Superfortezza B-29 Enola Gay, Concorde, Lockheed Martin SR-71 Blackbird, Boeing Stratoliner

Orario di apertura: l'orario di apertura prolungato stagionale viene determinato ogni anno.

14390 Air and Space Museum Parkway, Chantilly, Virginia 20151; vicino al Aeroporto internazionale Washington Dulles

Stazione della metropolitana: Wiehle-Reston East (linea argento); trasferimento all'autobus Fairfax Connector



SMITHSONIAN A NEW YORK CITY

MUSEO DEL DESIGN SMITHSONIAN, COOPER HEWITT (COOPER HEWITT, SMITHSONIAN DESIGN MUSEUM)

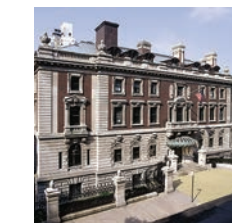

L'unico museo della nazione dedicato al design contemporaneo e storico accoglie una collezione di oltre 210.000 oggetti di design che abbracciano trenta secoli. Ubicato presso la dimora storica di Andrew Carnegie e abbellito da un meraviglioso giardino pubblico, il museo Cooper Hewitt rende vivo il design grazie alle sue mostre temporanee uniche e alle installazioni della collezione permanente.

👁 Gallerie interattive in cui i visitatori esplorano digitalmente la collezione e si impegnano nel processo di progettazione, Immersion Room in cui possono creare i propri design.

Tariffa d'ingresso; gratuita per i soci Smithsonian e i membri dei musei. Chiamare il numero 212-849-8400 (registrazione) o visitare il sito www.cooperhewitt.org per maggiori informazioni.

Orario di apertura: dalle 10 alle 18:00; sabato fino alle 21:00

Chiuso il Giorno del ringraziamento

2 East 91st St. sul Museum Mile di New York City

Stazione della metropolitana: 86th St. sui treni 4/5/6



MUSEO NAZIONALE DEGLI INDIANI AMERICANI-NEW YORK (CENTRO GEORGE GUSTAV HEYE) (NATIONAL MUSEUM OF THE AMERICAN INDIAN-NEW YORK [GEORGE GUSTAV HEYE CENTER])



Il museo di New York presenta lo stile di vita e le tradizioni delle popolazioni native in tutto l'emisfero occidentale attraverso un programma attivo di mostre, programmi familiari, esibizioni e proiezioni di film.

👁 Padiglione per le arti e le culture native Diker (Diker Pavilion for Native Arts and Cultures), mostra permanente *Infinito delle nazioni* (*Infinity of Nations*), mostre rotanti, proiezioni di film e programmi pubblici lungo tutto l'anno.

Orario di apertura: dalle 10 alle 17:00; giovedì fino alle 20:00

1 Bowling Green tra State e Whitehall St.

Stazione della metropolitana: Bowling Green sui treni 4/5



Smithsonian Institution

- ZOO NAZIONALE (NATIONAL ZOO)**
3001 Connecticut Avenue NW, 20008
Woodley Park/Zoo
8,5 km dal Castello
- GALLERIA RENWICK (RENWICK GALLERY)**
1700 Pennsylvania Avenue NW, 20006
Farragut West o Farragut North
30 minuti a piedi dal Castello: 2,5 km
- CENTRO UDVAR-HAZY (UDVAR-HAZY CENTER)**
14390 Air e Space Museum Pkwy., Chantilly, VA, 20151
Autobus Fairfax Connector da Wiehle-Reston East
47 km dal Castello

LINEE METROPOLITANA
VISTA LATO NORD



Nota: Tutti gli ingressi dei musei Smithsonian sono accessibili, ad eccezione dell'entrata Mall del Natural History Museum, l'entrata F St. dell'American Art/Portrait Gallery Museum e l'entrata principale della Renwick Gallery; vedere il testo per i dettagli.

SMITHSONIAN LUNGO E NEI PRESSI DEL VIALE NAZIONALE

Musei aperti tutti i giorni ad eccezione del 25 dicembre generalmente dalle 10 alle 17:30; consultare gli orari dei musei per le eccezioni

EDIFICIO DELL'ISTITUTO SMITHSONIAN (IL CASTELLO) (SMITHSONIAN INSTITUTION BUILDING [THE CASTLE])



Completato nel 1855, l'edificio originale dell'Istituto Smithsonian, comunemente noto come il Castello, è stato progettato dall'architetto James Renwick Jr; ora ospita il Centro visitatori (Visitor Center) Smithsonian e mostre che presentano la portata e la scala della ricerca e delle collezioni dello Smithsonian nonché la sua sede centrale amministrativa. Volontari e strumenti interattivi per assistervi nella pianificazione della visita; mostre che rivelano la storia dello Smithsonian. Fuori dal Viale Nazionale, la giostra Smithsonian (tutto l'anno, in base alle condizioni climatiche, \$)

Orario di apertura: dalle 8:30 alle 17:30
1000 Jefferson Drive, SW
Metropolitana: Smithsonian (uscita Mall)
 (Jefferson Dr. e Giardino Haupt)

MUSEO NAZIONALE DI STORIA E CULTURA AFRO-AMERICANA (NATIONAL MUSEUM OF AFRICAN AMERICAN HISTORY AND CULTURE)

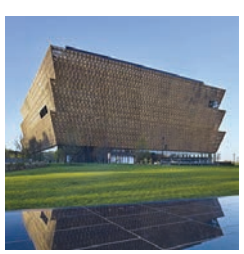

Questo è l'unico museo nazionale dedicato esclusivamente alla documentazione della vita, l'arte, la storia e la cultura degli afroamericani. Bibbia di Nat Turner; libro degli inni di Harriet Tubman; capanna per schiavi di una piantagione della Carolina del Sud; vagnone ferroviario dell'era della segregazione della Louisiana; torretta di guardia della prigione Angola; cappello fedora di Michael Jackson; opere d'arte di Charles Alston, Elizabeth Catlett, Romare Bearden, e Henry O. Tanner

Constitution Ave. tra 14th e 15th St., NW
Metropolitana: Federal Triangle o Smithsonian
 (Madison e Constitution Ave.)

MUSEO NAZIONALE DI ARTE AFRICANA (NATIONAL MUSEUM OF AFRICAN ART)



Sono esposti gli esempi più belli dell'arte contemporanea e tradizionale dell'intero continente africano. Collezione di arte africana Walt Disney-Tishman (Walt Disney-Tishman African Art Collection)

950 Independence Ave., SW
Metropolitana: Smithsonian (uscita Mall o Independence Ave.)
 (Giardino Haupt)

MUSEO DELL'ARIA E DELLO SPAZIO (NATIONAL AIR AND SPACE MUSEUM)



Ventitré gallerie ospitano centinaia di aeromobili, velivoli spaziali, missili e altri reperti correlati al volo. Aeroplano dei Fratelli Wright del 1903; aereo di Lindbergh *Spirit of St. Louis*; navetta *SpaceShipOne*; veicolo di test del telescopio spaziale Hubble;

Come volano le cose (How Things Fly), dove i bambini possono imparare i principi del volo; Planetario Einstein (Einstein Planetarium), che proietta immagini su spazio e astronomia su un soffitto a cupola (\$); film IMAX® mostrati su uno schermo alto cinque piani (\$)

Orario di apertura: orario di apertura prolungato stagionale determinato annualmente
Independence Ave. e 6th St., SW
Metropolitana: L'Enfant Plaza (uscita Smithsonian Museums)
 (Independence Ave. o Jefferson Dr.)

MUSEO D'ARTE AMERICANA SMITHSONIAN (SMITHSONIAN AMERICAN ART MUSEUM)



La prima collezione di opere d'arte americane della nazione offre una documentazione senza pari dell'esperienza americana. Fotografia, arte contemporanea e video, arte moderna popolare e di autodidatti, arte Nuovo corso, latinoamericana e afroamericana, dipinti impressionisti, Centro fondazione Luce (Luce Foundation Center) (centro di studi con caccia al tesoro), programmi di yoga, musica e disegno, materiale artistico pratico per famiglie, tour in ASL e visite tattili per visitatori non vedenti, giornate per le famiglie, discorsi pronunciati dagli artisti

Orario di apertura: dalle 11:30 alle 19:00
8th e F St, NW (con Galleria nazionale dei ritratti)
Metropolitana: Gallery Place/Chinatown
 (Solo G St.)

MUSEO NAZIONALE DI STORIA AMERICANA, CENTRO KENNETH E. BEHRING (NATIONAL MUSEUM OF AMERICAN HISTORY, KENNETH E. BEHRING CENTER)



Dedicato allo sviluppo scientifico, culturale, sociale, tecnologico e politico dell'America. Bandiera adorna di stelle, la bandiera che ha ispirato l'inno nazionale; uniforme di Washington; scrivania portatile di Jefferson; ciabatte in rubini di Dorothy del Mago di Oz; programmi per famiglie; *Laboratorio La scintilla di Draper! (Draper Spark!Lab)*, in cui i bambini di età dai 6 ai 12 anni diventano inventori; *Posto delle meraviglie di Wegman (Wegmans Wonderplace)*, progettato per coinvolgere i giovani storici dell'età di 0-6 anni; nuove mostre sulla democrazia e la popolazione americana aperte nell'estate 2017. nota: a causa di lavori di ristrutturazione, alcune gallerie saranno chiuse fino al 2018: visitate il sito americanhistory.si.edu per gli aggiornamenti.

Orario di apertura: orario di apertura prolungato stagionale determinato annualmente
Constitution Ave. tra 12th e 14th St., NW
Metropolitana: Federal Triangle o Smithsonian (uscita Mall)
 (Madison e Constitution Ave.)

MUSEO NAZIONALE DEGLI INDIANI AMERICANI (NATIONAL MUSEUM OF THE AMERICAN INDIAN)



Ospitando una delle collezioni più grandi e variegata di oggetti storici e arte nativa, il museo offre mostre progettate in collaborazione con le comunità native di tutto l'emisfero occidentale. Centro di attività ImagiNATIONS (ImaginATIONS Activity Center); Caffè Mitsitam (Mitsitam Cafe) che offre un menu di ispirazione nativa; Festival delle Hawaii; celebrazione del Giorno dei morti; festival di narrazione di storie e laboratori, attività ed esibizioni per famiglie.

Jefferson Drive e 4th St., SW
Metropolitana: L'Enfant Plaza (uscita Smithsonian Museums)
 (Jefferson Dr. e 4th St.)

FREER | SACKLER, IL MUSEO DI ARTE ASIATICA DELLO SMITHSONIAN (FREER | SACKLER, THE SMITHSONIAN'S MUSEUM OF ASIAN ART)

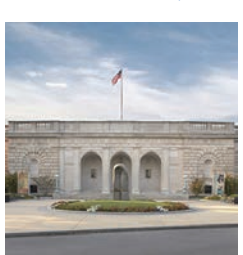

Questi musei rappresentano un crocevia e un punto d'incontro, un luogo per testimoniare il potere e la grazia dell'arte asiatica e celebrare la differenza. Viaggiate dal Cairo a Kabul a Tokyo attraverso opere d'artequisite che sono stimolanti e belle e illustrano il modo in cui l'arte modella la cultura. Nota: il Freer è chiuso per lavori di ristrutturazione e l'apertura è prevista per ottobre 2017; consultare il sito www.asia.si.edu per aggiornamenti.

Jefferson Drive a 12 St., SW
Metropolitana: Smithsonian (uscita Mall o Independence Ave.)
 (Giardino Haupt)

SACKLER

Gallerie di collezioni e mostre variabili delle arti dell'Asia, sia storiche sia contemporanee; arte americana dal movimento estetico del tardo XIX secolo; *ImaginAsia*, dove i bambini di età compresa

tra gli 8 e i 14 anni accompagnati dagli adulti esplorano una mostra e creano un progetto artistico; programmi musicali e storici che ispirano i bambini a conoscere la cultura asiatica. Nota: il Sackler resterà chiuso per lavori di ristrutturazione da luglio a ottobre 2017.

1050 Independence Ave., SW
Metropolitana: Smithsonian (uscita Mall o Independence Ave.)
 (Giardino Haupt)

MUSEO HIRSHHORN E GIARDINO DELLE SCULTURE (HIRSHHORN MUSEUM AND SCULPTURE GARDEN)



Sono esposte opere d'arte contemporanea e moderna di livello internazionale in un apprezzato edificio cilindrico progettato da Gordon Bunshaft, adiacente al Plaza e al giardino delle sculture, uno studio multimediale digitale per i teen-ager locali.

Orario di apertura: dalle 11:30 alle 19:00
Independence Ave. e 7th St., SW
Metropolitana: L'Enfant Plaza (uscita Smithsonian Museums)
 (Stagionale) (Independence Ave. o Jefferson Dr.)

MUSEO NAZIONALE DI STORIA NATURALE (NATIONAL MUSEUM OF NATURAL HISTORY)



Il museo di storia naturale più popolare al mondo è dedicato alla comprensione del mondo naturale e del posto che occupiamo in esso. Q?rius (pronunciato come "curious", che significa curioso) in cui i bambini

e i ragazzi e le loro famiglie hanno l'opportunità di collegare la scienza alle esperienze quotidiane; Q?rius Jr. è una sala delle scoperte per le famiglie con bambini piccoli; origini umane; dinosauri; mammiferi; *Sala dell'oceano (Ocean Hall)*; diamante Hope; mummie egiziane; alimentazione quotidiana delle tarantole; Padiglione delle farfalle (Butterfly Pavilion)(\$); film IMAX® (\$)

Orario di apertura: orario di apertura prolungato stagionale determinato annualmente
Constitution Ave. e 10th St., NW
Metropolitana: Federal Triangle, Archives, o Smithsonian (uscita Mall)
 (Solo Constitution Ave.)

GALLERIA NAZIONALE DEI RITRATTI (NATIONAL PORTRAIT GALLERY)



La Galleria dei ritratti racconta la storia americana attraverso i singoli individui che ne hanno modellato la cultura. In essa vengono tratteggiati, attraverso arti visive, arti dello spettacolo e nuovi media poeti e presidenti, visionari e criminali, attori e attivisti le cui vite raccontano la storia americana. *Presidenti d'America (America's Presidents)*, l'unica raccolta nazionale completa di ritratti presidenziali al di fuori della Casa Bianca; laboratori, programmi per giovani; Kit che aiutano i bambini nella scoperta

Orario di apertura: dalle 11:30 alle 19:00
8th e F Street, NW (con Museo d'arte americana Smithsonian)
Metropolitana: Gallery Place/Chinatown
 (Solo G St.)

MUSEO POSTALE NAZIONALE (NATIONAL POSTAL MUSEUM)

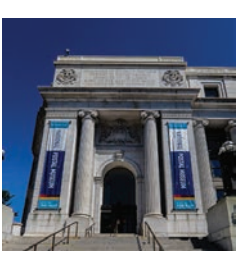

Questo museo è dedicato alla storia del servizio postale americano e all'hobby della raccolta dei francobolli. Tre aerei postali antichi; diligenza; camion postale Ford Model A 1931; replica di un vagone ferroviario; *Galleria del francobollo William H. Gross (William H. Gross Stamp Gallery)*, la galleria di francobolli più grande al mondo in cui i bambini possono ripercorrere il viaggio di lettere storiche, creare una collezione di francobolli virtuale e disegnare il proprio francobollo.

2 Massachusetts Ave., NE
Metropolitana: Union Station (uscita 1st Street)
 (1st e North Capitol St.)

GALLERIA RENWICK DEL MUSEO D'ARTE AMERICANA SMITHSONIAN (RENWICK GALLERY OF THE SMITHSONIAN AMERICAN ART MUSEUM)



Questa diramazione dello Museo d'arte americana Smithsonian è dedicata alla cultura maker e artigianale contemporanea e presenta lavori di artisti che esplorano approcci tradizionali e innovativi ai propri materiali. Selezioni dalla collezione artigianale contemporanea; scultura di luce di Leo Villareal

Volume (Renwick); giornate per famiglie; discorsi e dimostrazioni degli artisti; programmi L'ora della pratica fuori orario (laboratorio artigianale con musica dal vivo, birra artigianale e snack); esibizioni musicali

Pennsylvania Ave. a 17th Street, NW
Metropolitana: Farragut West (uscita 17th Street) o Farragut North (uscita K Street)
 (Rampa su 17th St.)

GIARDINI SMITHSONIAN (SMITHSONIAN GARDENS)



I giardini circostanti lo Smithsonian sono un "museo a cielo aperto". Tutti sono stati progettati per completare il museo con cui confinano ed esaltare apprendimento, apprezzamento e fruizione. 13 giardini, incluso un parterre formale, il

giardino degli impollinatori l'orto di verdure dell'epoca della I guerra mondiale, piantumazioni stagionali, e molto altro; tour guidati da orticoltori (dalla primavera all'autunno in base alle condizioni climatiche; consultare i cartelli all'ingresso dei giardini o visitare il sito gardens.si.edu o rivolgersi al banco informazioni dei musei per i programmi)

Orario di apertura: Giardino Haupt aperto tutti i giorni tranne il 25 dicembre dall'alba al tramonto; tutti gli altri aperti 24 ore. Adiacente alla maggior parte dei musei, vedere la mappa per le posizioni.
Metropolitana: vedere la mappa qui sopra
 Tutti i giardini sono accessibili

I SIMBOLI CHE ACCOMPAGNANO LE ENTRATE INDICANO I SERVIZI DISPONIBILI PRESSO I MUSEI

- Entrata accessibile
- Informazioni per i visitatori
- Bancomat
- Negozio del museo
- Guardaroba o armadietti
- Parcheggio (a pagamento in alcuni punti)
- Servizi di ristorazione
- Planetario
- Teatro IMAX®
- Wi-Fi (aree limitate)
- Ascolto assistito (aree limitate)
- Visite guidate